

# Dammen

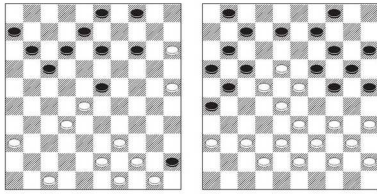

TON SIJBRANDS

Tot de opmerkelijkste deelnemers aan het WK 2017 behoorde Wouter Wolff. De 18-jarige Groninger verraste vriend en vijand door in de voorronden met een score van 12 uit 9 de C-poule op zijn naam te schrijven, voor onder anderen Tsjizjov (2de) en Boomstra (5de). Ook Wolffs optreden in de finale begon sensationeel: tegen elke verwachting in - maar zonder het geringste fortuin - versloeg hij de kersverse Nederlandse kampioen Martijn van IJzendoorn.

Direct daarop zette Schwarzman hem met beide benen op de grond, maar dat weerhield Wolff er niet van voor spektakel te blijven zorgen. Zo kwam hij tegen Atse gewonnen te staan en tegen Baljakin verloren (beide partijen eindigden in remise). Even later nam hij zowaar de virtuele leiding door Ivanov combiatief te kloppen. Daarmee was de koek ook op: tegen Valneris verblunderde Wolff op de 20ste zet een schijf en door een dramatische eindspelnederlaag tegen Georgiev viel hij terug naar vlak onder de 50 procent: 10 uit 11. Niettemin: Wolff bleef liefst vier grootmeesters (Van IJzendoorn, Vatoetin, Virni en Ivanov) een vol punt voor. Het lijkt dan ook geenszins overdreven om van een geslaagd en veelbelovend debuut te spreken.

Hieronder twee onderhoudende miniaturen.

Schwarzman-Wolff

WK 2017

1.32-28 17-22 2.28×17 12×21 3.37-

32 7-12 4.41-37 1-7 5.31-26 19-23  
6.26×17 12×21 7.35-30 20-25 8.40-  
35 7-12 9.46-41 14-19 10.33-29 10-  
14 11.30-24 19×30 12.35×24 5-10  
13.36-31 11-17 14.45-40 15-20  
15.24×15 25-30 16.34×25 23×45  
17.39-33 2-7 18.43-39 7-11 19.41-  
36 21-27 20.31×22 18×27  
21.32×21 16×27 22.33-28 14-19  
23.48-43 9-14 24.38-32 27×38  
25.42×33 19-23 26.28×19 14×23  
27.37-32 10-14 28.33-28!?

Eerste diagram

28...13-19? (overziet een giftige finesse) 29.44-40!! 45×34 30.39×30

Zwart geeft het op. De dreiging 31.30-24 + kan niet met 30...17-22 31.28×17 11×22/12×21 worden gepareerd wegens 32.25-20!!, 33.32-28 en 34.43-39 +.

Ivanov-Wolff

WK 2017

1.34-29 18-22 2.32-28 16-21 3.40-  
34 12-18 4.38-32 22-27 5.31×22  
18×38 6.43×32 20-25 7.42-38 15-  
20 8.49-43 19-24 9.44-40 14-19  
10.36-31 10-14 11.31-26 11-16  
12.47-42 5-10 13.50-44 17-22  
14.26×17 22×11 15.41-36 16-21  
16.46-41 21-26 17.36-31 8-12  
18.31-27 11-16 19.41-36 6-11  
20.28-23 19×28 21.32×23 2-8  
22.37-32 12-17 23.42-37 17-21  
24.27-22 13-19 25.32-28 8-12  
26.48-42 12-17 27.23-18 10-15  
28.29-23 3-8!?

Tweede diagram

29.38-32? (Ivanov wordt het slachtoffer van de verborgen combinatie die Wolff en passant in de stand gevlochten heeft:) 29...26-31!!

Wit geeft het op. Hoe hij ook slaat - altijd baant zwart zich met 30...7-12!, 31...11×2! en 33...24-30 een weg naar dam.