

## Nacompetitie

Om de clubcompetitie langer spannend te houden, is er sinds enkele jaren een nacompetitie tussen teams die net niet meteen gedegradeerd zijn en bijna gepromoveerden. Voor een plaats in de ereklasse won Damlust Gouda van SNA Heerhugowaard en mag zo zijn debuut maken op het hoogste niveau. Culemborg sloeg de aanval van Lent af en handhaaft zich.

In de strijd om het hoofdklasserschap hield MTB Hoogeveen na een bloedstollend gevecht stand tegen Hardinxveld-Giesendam. Negen partijen eindigden in remise en dus gaf de volgende de doorslag.

### Diagram 1

**Bé Eggens-Pieter Trapman jr.** (Nacompetitie 12 maart 2011, na 37...21-27)

De ervaren oud-kampioen van Drenthe had zijn tegenstander vanuit verloren positie terug laten komen. Deze dreigt nu om met 17-22 en 13-19 het initiatief over te nemen. Wit is hem een stap voor.

**38.30-25! 17-22?**

Zwart moest zich met 14-19 bescheiden terugtrekken. Nu forceert wit een doorbraak naar dam met een zeer tijdelijk offer.

**39.23-19! 14x34 40.25x14 13-18**

Liever zou zwart met 40...12-18 41.39x30 18-23 oprukken naar veld 23, maar dat gaat niet wegens 42.37-31! 27x36 43.33-28 22x33 44.38x9 4x13 45.14-10 36-41 46.42-37 41x32 47.10-5 en wit wint.

**41.39x30 18-23 42.30-25 23-28**

**43.43-39 12-18 44.25-20 7-11**

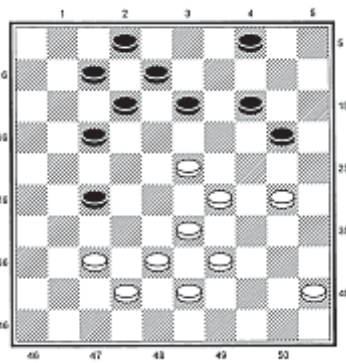

Diagram 1.

**45.20-15 18-23 46.14-10 8-13 47.10-5 13-19**

Het lijkt in tijdnood nog even spannend te worden, maar na **48.45-40 11-17 49.40-35! 2-7 50.39-34 28x30 51.35x13** bracht wit de punten snel op het droge.

Minder verging het hoofdklasser Huizum, dat in Zaandam een gevoelige nederlaag leed.

Juist een paar nadelige, maar op het oog remise-achtige late middenspelen gingen op tergende wijze verloren.

### Diagram 2

**Vitalia Doumesh-Piet Bouma** (Zaanstreek-Huizum, na 45...9-13)

Zwart staat onder druk tegen een van de sterkste dames van Nederland. Analytisch is wits voordeel onvoldoende voor de winst, maar sport is mensenwerk.

**46.28-22 12-17 47.22x11 7x16**

**48.26-21 2-8 49.21-17 8-12**

**50.17x8 13x2 51.38-33 2-8?**

Misschien nog in vermeende tijdnood speelt zwart de slechtste zet. Remise is bijvoorbeeld 51...2-7! 52.33-28 7-11 en op 28-22 kan 16-21!

**52.33-28 8-13?**

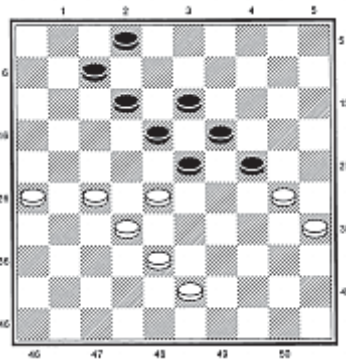

Diagram 2.

Nu is het zeker verloren. Een kans op overleving was 52...24-29 53.30-25 19-24! 54.28x30 29-33 55.25-20 8-13! (55...33-38?, 32-28!, 28-22!, W+) en daarna met 33-38 naar dam glippen met een moeilijk eindspel.

**53.43-38! 23-29 54.27-21 16x27 55.32x21**

Ook 54.38-33! wint, een zeldzaamheid in zo'n 'peukje'.

**55...29-34**

Ook na 55...18-23 56.38-32! 13-18 57.21-16! zit er geen remise in.

**56.30x39 24-30 57.35x24 19x30 58.38-33!**

Wit speelt onberispelijk af! Na 58.21-16? 13-19 59.16-11 18-23 loopt het remise.

**58...13-19 59.33-29! 18-23**

**60.29x18 19-24 61.18-12** en met het oog op 61...24-29 62.28-23 gaf zwart zich gewonnen.

Er volgde een tweede dreun voor Huizum, waarmee de verbanning naar de eerste klasse een feit was voor de oud-landskampioen.

### Diagram 3

**Daan van Os-Katrinus Posthumus**

(Zaandam, 12 maart 2011, na 48...7-11)

Met het sluiten van de markt

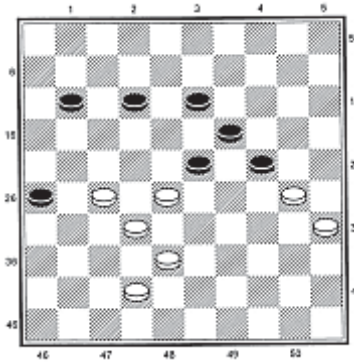

Diagram 3.

zaait wit paniek met **49.27-22!**

Je moet erg snel kunnen rekenen om in tijdnood de remise 49...12-17! 50.22-18 13x33 51.38x20 17-22 52.20-15 22-28 53.32-27 19-24!! te zien. Zwarts volgende fout is dus alleszins verklaarbaar, want 49...24-29? 50.30-24! verliest meteen.

**49...23-29? 50.42-37 11-16**

Om nog een eindspel te berekenen zou zwart 50...26-31 51.37x26 12-18 52.32-27 18-23 53.38-32 13-18 moeten spelen. Ook dat lijkt verloren.

**51.32-27! 12-17**

Op 51...12-18 volgt niet 52.28-23?, met remise, maar 52.22-17! 18-23 53.28-22! met winst.

**52.22x11 16x7 53.38-32! 7-12**

Er was geen redding meer. Wit wikkelt af naar een gewonnen eindspel.

**54.27-21! 26x17 55.28-22 17x28**

**56.32x14 13-18 57.30x19 29-33**

**58.14-9 33-39 59.9-3 12-17**

**60.3x21** en zwart gaf op. Na

60...39-44 61.21-27 wint wit elementair door overmacht.