

dammen

Heerhugowaard Open

Jarenlang waren de zomertoernooien van Goes en Den Haag vaste punten op de damagenda. Door het wegvallen van sponsors zijn ze dit jaar verdwenen, maar er heeft zich een vervanger gemeld. De actieve club SNA Heerhugowaard is met enthousiasme in het gat gesprongen en wist in haar eerste open toernooi 94 deelnemers, onder wie 6 grootmeesters, te trekken. Het begin van een nieuwe traditie.

Waardig winnaar werd Vadim Virny met 14 uit 9. Hij liep een punt uit op het zestal Lemmen, Wiering, Hans Jansen, Ludwig, Van Berkel en Ivo de Jong. Onder andere Dolfing, Scholma, Domchev en Ndonzi bleven daar weer een punt achter.

In de laatste ronde moest Virni medekoploper en thuisspeler Mike Koopmanschap, die door een klokooverwinning op Scholma de wind mee had, van zich afschudden.

Mike Koopmanschap-Vadim Virny
Heerhugowaard Open, 23 juli 2011.

1. 32-28 17-21 2. 34-29 19-23 3. 28x19 14x34 4. 39x30 11-17 5. 44-39 7-11 6. 50-44 1-7 7. 31-26

Het siert de witspeler, dat hij afziet van een onverbloemde remisestrategie, terwijl een puntdeling hem wel de toernooizege had gebracht.

7...13-19 8. 36-31 8-13 9. 41-36 10-14 10. 46-41 2-8 11. 38-32 21-27 12. 32x21 16x27 13. 31x22 18x27

Het tegenspelen van deze flankaanval blijkt een moeizaam karwei. Voorlopig brengt wit het er niet slecht vanaf.

14. 42-38 19-23 15. 40-34 14-19 16. 48-42 5-10 17. 37-32 11-16 18. 32x21 16x27 19. 41-37 6-11 20. 37-32 11-16 21. 32x21 16x27 22. 42-37 10-14 23. 30-25 7-11 24. 33-29 13-18 25. 38-33
Wit probeert greep te krijgen op zwarts linker vleugel.

diagram 1

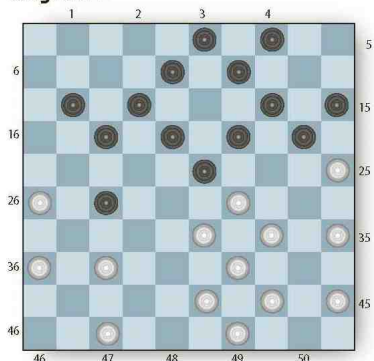

25...27-32(?) 26. 37x28 23x32

Virny wijzigt het speltype. Misschien schrok hij van de mogelijkheid 25...20-24(?) 26. 29x20 15x24 27. 37-31! 8-13 28. 31x22 17x28 (na 18x27 kan 29. 36-31 27x36 30. 47-41 36x47 31. 25-20 47x40 32. 20x16 40-29 33. 39-34 en winst voor zwart is verkeken) 29. 33x22 18x27 en wit beschikt over de (remise)combinatie 35-30, 44-40, 25-20, 34-30, 43-39, 49x16. Toch lijkt een vervolg als 25...8-13 26. 37-31 27-22 27. 44-40 23-28 beter dan de partijvoortzetting.

27. 36-31 9-13 28. 44-40(?)

Beter is 28. 34-30, waarna 19-23 met 33-28 kan worden beantwoord. Verder kan zwart via zijn rechter vleugel weinig vorderingen maken, omdat op 18-22 steeds 47-42 (32-37?), 42-38 (37-41), 31-27 volgt. Ook na 28...11-16 29. 44-40 17-21 30. 26x17 12x21 heeft wit een trucje: 31. 31-27! en op 32-37 volgt 27-22, 29-23, 33x42 met schijfwinst. Het meest plausibele verloop na 28. 34-30 luidt 4-9 29. 44-40 18-22 30. 47-42 22-27 31. 31x22 17x28 32. 33x22 12-18 33. 39-33 18x27 34. 43-38 32x43 35. 49x38 met gelijke kansen.

28...19-23!

Zwart profiteert van de combinatie 29. 33-28? 3-9! 30. 28x10 9-14 31. 10x19 13x44 32. 25x14 15-20 33. 14x25 44-50 met winnend voordeel.

29. 34-30 23x34 30. 40x29 4-9 31. 39-34 18-22 32. 43-38 32x43 33. 49x38 12-18 34. 31-27 22x31 35. 26x37 13-19

diagram 2

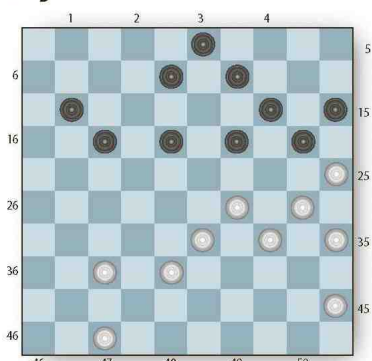

36. 47-41?

De eerste aanwijsbare fout. Wit moet onmiddellijk opstomen met 36. 37-32!. Dat heeft als eerste voordeel, dat 36...19-23? niet gaat wegens 37. 33-28! 14-19 38. 25x14 9x20 en dan 28-22!, 47-42, 30-25, 35x2 met winst. Wel moet wit na 36...9-13 37. 32-28 11-16 38. 45-40 18-22 39. 29-23! 22-27 de verborgen

redding 40. 23-18! 13x22 41. 34-29 8-13 42. 47-42! vinden, altijd gevolgd door 29-24 en na het slaan de onafwendbare doorbraak 29-23, 24-20, 30x10.

36...8-13 37. 37-32 19-23! 38. 32-27
Ook na 38. 33-28 14-19! 39. 25x14 9x20 gaat wit het niet redden.

38...17-22 39. 41-36 22x31 40. 36x27 11-17 41. 45-40 14-19

Botweg 17-22 wint beslist eenvoudiger.

42. 25x14 9x20 43. 38-32 20-24 44. 29x20 15x24 45. 32-28 23x21 46. 34-29 3-9 47. 29x20 9-14 48. 20x9 13x4 49. 30-24 19x30 50. 35x24 21-27 51. 33-29 27-32 52. 24-19 32-38 53. 29-23 18x29 54. 19-13

diagram 3

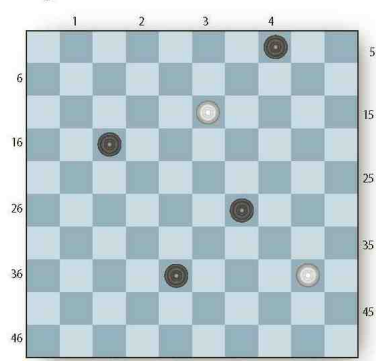

54...38-43?

Vier-om-twee eindspelen zijn moeilijk. Zwart moest schijf 17 naar 26 brengen en damhalen op 47.

55. 13-8 43-48 56. 8-2 48-25 57. 2-16 29-33 58. 16-27 25-30 59. 27-49 30-2 60. 49-16 2-19 61. 16-49?

Remise is 61. 16-2! 19-37 62. 40-34 33-38 63. 2-8 17-22 64. 8-13 22-28 65. 34-29! en bijvoorbeeld 65...38-43 66. 13-30! 43-48 67. 30-2 28-32 68. 2-16 =.

Nu zag wit er na **61...33-39 62. 49-38 19-23 63. 40-35 39-44** terecht geen gat meer in en gaf op.

AUKE SCHOLMA
> adscholma@hotmail.com