

Vele kandidaten voor clubtitel

De strijd om de nationale clubtitel wordt steeds boeiender. Maakten in vroeger jaren twee of drie clubs de dienst uit, nu zijn er wel zes teams in de ereklasse die meedoen voor het kampioenschap.

Westerhaar, Huissen, Apeldoorn, Hijken, Volendam en Schiedam, waren weer actief op de spelersmarkt. Alleen Schiedam boette door het wegvallen van de hoofdsponsor in aan kracht. Een geweldige start maakte Hijken tegen Apeldoorn, dat zijn leger van vijf grootmeesters nog versterkte met tienvoudig wereldkampioen Alexei Tsizjov. De Drenten, zelf goed voor vier spelers van het hoogste gilde, hielden alle wereldtoppers in bedwang en vonden de zwakste schakel.

Diagram 1

Jan Ekke de Vries-Joost Hooijberg

(Apeldoorn-Hijken, 17 sept. 2011, na 33.45-40)

Na 33...11-17 staat zwart iets gemakkelijker. Zijn volgende twee zetten hebben geen onderlinge samenhang.

33...3-9

Verhindert 30-25? door 24-29! en 36-31 door 18-22!, maar wit doet natuurlijk

34.40-34!

Zwart kan nu remise maken door 34...12-17!, waarna 27-21? verliest door een naslag van de zwarte dam en 35.27-22 na 37...11-17 38.12x21 16x27 ook on-

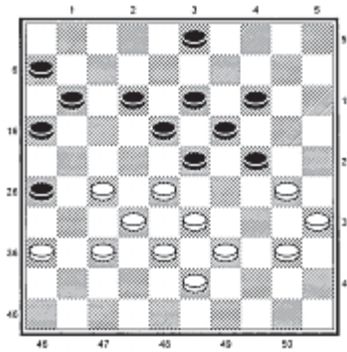

Diagram 1

plezierig is. Wits beste optie is 35.34-29, 36.27-21, 37.32x23 met gelijk spel. Zwart kan ook kiezen voor de remisecombinatie 34...24-29, 35...14-20, 36...19-24.

34...11-17??

Nu wordt de verstikte schijf 9 zwarts ondergang.

5.30-25 17-21 36.34-30! 12-17 37.28-22!! 17x28 38.33x22 6-11 39.39-33 23-28

Geen keus. Het offer 39...11-17 40.22x11 16x7 41.27x16 18-22 biedt na 42.43-39 13-18 43.36-31! 9-13 44.32-27 geen enkele compensatie.

40.32x12 21x41 41.36x47 11-17 42.22x11 16x18 43.33-28!

Zo blijft schijf 9 geblokkeerd. De Vries verzilverd zijn voordeel uitmuntend.

43...18-23 44.28-22 24-29 45.38-32! 29-33 46.32-27! 33-39 47.43x34 23-29 48.34x23 19x17 49.27-21 17-22 50.21-16 22-28 51.16-11 28-33 52.11-7 33-39 53.7-2! 13-19 54.2x24 39-43 55.24-33! 26-31 56.33-39! 43x34 57.30x39 zwart geeft op.

Daarna kon Jan Ekke op de schouders, want de overige negen partijen eindigden onbeslist.

De andere noordelijke ereklasser, Damcombinatie Fryslân,

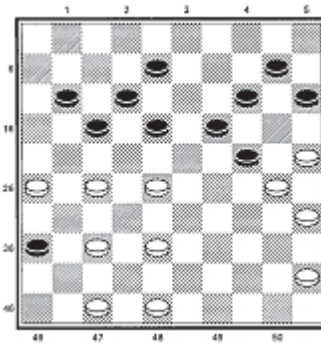

Diagram 2

moet zich met Harm Wiersma, Robert Misans, Gerlof Kolk en Taeke Kooistra als aanjagers, kunnen handhaven. De wedstrijd tegen Lunteren werd gemakkelijk gewonnen.

In de Hoofdklasse A moeten MTB Hoogeveen en De Oldehoeve uit Leeuwarden, die onderling 10-10 speelden goed kunnen meedraaien. Het Noorden sleepte een belangrijk gelijkspel uit het vuur tegen Lent, dat zich versterkte met nationaal topper Jasper Lemmen. Juist tegen hem wist de voorzitter van de Groningers zich te onderscheiden.

Diagram 2

Jasper Lemmen-Danny Staal (Lent-Het Noorden, 17 sept. 2011, na 34.32-27)

De zwarte stand is zorgelijk door de achterblijvers op zijn linker vleugel. Na analyse blijkt 34...18-23 wel houdbaar, terwijl zelfs 34...24-29 met na 35.38-32 het offer 35...19-24 36.30x19 14x23 37.28x19 11-16! 38.48-43 29-33! speelbaar is. De volgende zet lijkt verliezend!

34...19-23? 35.28x19 24x13 36.38-33?

Hier moet 36.30-24!, waarna 14-19 langdurig is belet door 47-41 met dam op 5. Een plausibel ver-

loop: 36...18-23 37.27-21! 13-18 (37...23-28? 38.47-41! 36x47 39.21-16) 38.45-40 8-13 (taaiër is 38...11-16 39.37-32, maar dan breekt wit op termijn door naar dam) 39.35-30! 18-22 40.40-35 13-18 41.21-16! 23-28 42.16x7 12x1 43.38-32! 18-23 44.48-43 en de zwarte stand ligt volledig aan banden.

36...18-23! 37.37-32 13-19! 38.30-24 19x30 39.25x34

Na 39.35x24 maakt zwart remise met 39...15-20! 40.24x4 12-18 41.4x22 17x37 ondanks de tegenactie 33-28, 26x6.

39...11-16

Merk op, dat 14-19 of 15-20 door 27-22 verhinderd zijn.

40.35-30 15-20 41.45-40 14-19? Beide spelers verkeren in tijdnood en maken fouten. Na 41...10-15 of 41...17-21 kan zwart overeind blijven.

42.30-25?

Het eindspel na 42.33-29! 20-24 43.29x7 24x44 44.7-1! is gewonnen. Zwart moet offeren om dam te halen, maar niets is toereikend voor remise.

42...10-14 43.33-28 20-24

Nu gaat zwart aan de leiding. In rap tempo volgde

44.40-35 17-21 45.26x17 12x21 46.48-42 8-12 47.42-38 12-17 48.38-33 21-26 49.27-22 16-21 50.22x11 21-27 51.32x21 26x6 52.34-29??

In vermeende tijdnood? Remise is 52.47-42! 23x32 53.34-29. Zwart rond het nu mooi af.

52...23x34 53.28-22 6-11 54.22-18 11-17 55.33-28 34-39 56.28-23 19x28 57.18-13 39-43! 58.13-8 43-48!

Wit geeft op, want na 59.8-3 volgt 59...14-20! 60.3x26 28-32 61.25x14 32-37.