

**DAMMEN**

Auke Scholma - adscholma@hotmail.com

**Wereldsterren op dreef**

In de voorlaatste ronde van de clubcompetitie konden de liefhebbers hun hart weer ophalen aan het oogstrelende spel van de vele topspelers die in de ereklasse actief zijn. Op de dijk in Volendam liepen de toeristen niettemin onwetend voorbij aan café De Groene, terwijl wereldkampioen Alexander Georgiev daarbinnen prachtige dingen liet zien voor de thuisclub en ook het grootste talent van Nederland Roel Boomstra te bewonderen viel.

**Diagram 1**  
**Henk Kalk-Alexander Georgiev**

(Volendam-Hijken, 11 febr. 2012)  
De stelling lijkt rustig, maar dat verandert snel.

**23.38-32 27x38 24.43x32 15-20!**  
**25.30-24 14-19! 26.24x15 19-24**  
**27.29x20 22-28 28.32x23 18x38**

Zwart brengt een zeldzaam positioneel offer. De voorpost diep in het vijandelijke kamp is onaanastbaar en splitst de witte stelling. Zo kort na de partij is het onmogelijk een gefundeerd oordeel te vellen over zwarts gewaagde actie. Laten we zien wat er gebeurt.

**29.40-34 12-18 30.34-30 18-23**  
**31.41-37 8-12 32.36-31 23-28**  
**33.49-43 38x40 34.45x34**

Wit vertrouwt het niet langer en geeft zijn schijf terug. Op dit moment was dat misschien wel verstandig, al had de onpartijdige toeschouwer de discussie graag tot op het bot gevoerd willen zien.

**34...12-18 35.37-32 28x37**

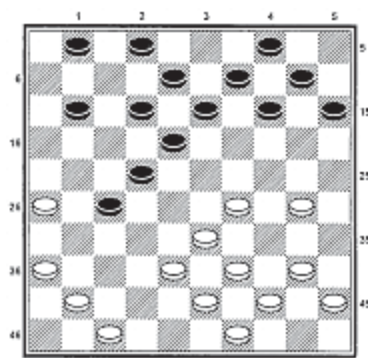

**Diagram 1**

**36.31x42 18-22! 37.39-33 22-27!**  
**38.33-28 1-7 39.30-25 11-17**  
**40.42-38 7-12 41.38-33 10-14**

**Diagram 2**  
Langzaam wordt duidelijk, dat wits problemen nog lang niet voorbij zijn. Bovendien hebben alle verwickelingen veel bedenktijd gevergd.

**42.34-29?**  
Kans op remise biedt 42.34-30, al ligt het niet voor de hand, dat die na 42...13-19 43.33-29 2-8 44.47-42 17-21 45.26x17 12x21 moet komen van 46.42-38! 8-13 (of 46...27-31 47.28-22! 8-13 48.22-18! 13x22 49.29-24!)=) 47.29-23 27-31 48.15-10 4x35 49.25-20 enz. met een moeilijk eindspel.

**42...13-19!**  
Isoleert het witte klaverblaadje.  
**43.15-10 4x24 44.29x20**

Een uiterste poging om nog tot een doorbraak te komen. Na 43.47-42? 12-18 44.42-38 19-24! 45.28-23 17-22! 46.23x12 22-28 47.33x31 24x42 is wit kansloos.  
**44...12-18 45.20-15 19-24?**

Zelfs wereldkampioenen zien niet alles. Zwart kon een waterdichte winst afdwingen met 45...18-23! en na 46.47-42 23x32 47.25-20 14x25 48.15-10 volgt verrassend 48...9-14! 49.10-5 (na

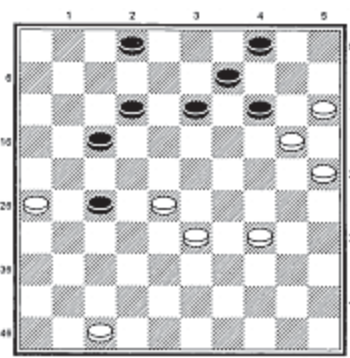

**Diagram 2**

49.10-4 de damvangst 2-8, 8-13) 49...25-30! 50.33-29 30-34! 51.29x40 17-22 52.40-34 22-28 en na 53.42-38 32x43 54.34-29 is 28-33! 55.29x49 27-32! het duidelijkst.

**46.47-42 18-22 47.33-29?**

Met minder dan een minuut bedenktijd stort wit in. Na 47.28-23! 27-32 48.33-29! 24x33 49.23-19 14x23 50.15-10 lijkt remise binnen bereik, vooral omdat op 50...9-13 51.10-4 13-18 52.25-20 32-38 53.4-10! 38x47 54.10x39 47x15 55.39-34! volgt.

**47...22x33! 48.29x20 27-32**

Wit geeft het op. Hijken scoorde liefst viermaal tegen, met Kroesbergen, Sipma, Hoving en Boomstra aan de trekker.

De laatste moest bijna zes uur geduld oefenen.

**Diagram 3**  
**Johan Wiering-Roel Boomstra**

(Volendam-Hijken, na 29.33-28)  
Met een tijdelijke offer breekt zwart de stand open.

**29...24-29! 30.44-40 29-33!**  
**31.28x39 11-17 32.38-33 17-22**  
**33.30-24 19x30 34.25x34 22x31**  
**35.42-38 31x42 36.38x47 21-27**  
**37.32x21 16x27**

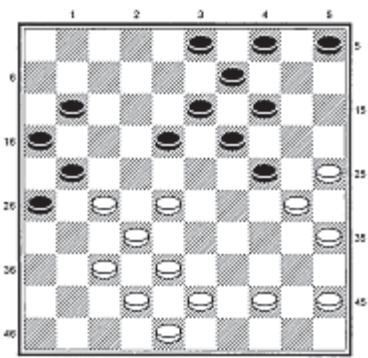

**Diagram 3**

Wit maakt zich op voor een langdurig beleg.

**38.43-38 18-23 39.35-30 26-31**  
**40.48-42 14-20 41.30-24 20x29**  
**42.33x24 23-28 43.34-29 13-18**  
**44.40-34 18-22 45.24-19 9-14**  
**46.19x10 5x14 47.45-40 31-37**  
**48.42x31 27x36 49.40-35 22-27**  
**50.38-33 36-41**

Een moeilijke keuze in tijdnood. Ook 50...28-32 biedt kansen, maar dan is de winst evenmin zeker.

**51.33x31 41-46 52.39-33 46-32**  
**53.31-26 32-27 54.33-28 14-19**  
**55.35-30 4-10 56.30-25 10-15**  
**57.47-42 27-36 58.26-21 36-47**  
**59.42-37 47x24 60.21-16 24-35**  
**61.28-22?**

Wit heeft zich goed verdedigd, maar struikelt met de remise binnen bereik. Aangewezen was 61.34-29.

**61...35-30!**  
Breekt eerst de vangstelling die na 61...35-44? door 37-32, 32-28 actief is.

**62.34-29 30-39! 63.22-18 19-24!**  
**64.29x20 15x24 65.18-12 39-34**  
**66.12-8 3x12 67.16-11 12-17**  
**68.11x22 34-45** Wit geeft op.