

dammen

Nina Hoekman blijft de beste

In het Zeeuwse Zoutelande stelde Nina Hoekman-Jankovskaja afgelopen woensdag al in de voorlaatste ronde haar negende Nederlandse titel bij de vrouwen veilig. De 47-jarige bondscoach van de vrouwen begon met zes overwinningen op rij, geen twijfel latend over haar status van grote dame. Niet alleen hebben de leerlingen/concurrenten ontzag voor haar grote kennis van het spel. Meer nog zal hen de onvoorwaardelijke liefde en toewijding bijblijven, die Nina Hoekman voor het spel ten toonspreidt.

Al in 2005 werd bij haar als jonge moeder borstkanker vastgesteld. Na zware therapie leek het gevaar geweken, maar vorig jaar bleken er nieuwe uitzaaiingen te zijn, ook in haar hoofd.

In augustus vorig jaar deed een arts de vreselijke voorspelling dat ze nog een half jaar te leven had. Maar Nina zei in een interview in december 2011: „Ik ben sterk en nog jong, waarom zou dat half jaar ook voor mij gelden? Het zijn maar statistieken.” Het tekent de levenslust van deze bewonderenswaardige

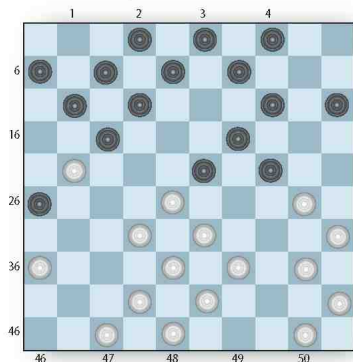

Diagram 1

ge vrouw en deze Nederlandse titel zal door velen herinnerd worden.

Laten we naar het spel gaan, dat haar zoveel plezier, troost en kracht geeft.

Diagram 1

Jorien Alink-Nina Hoekman
(NK Vrouwen 2012, 3e ronde, na 18. ..18-23)

De witspeelster wilde zich nog niet neerleggen bij een defensieve stelling na 19. 21-16 12-18 en speelde **19. 47-41?**

Hoekman forceerde nu op bij-

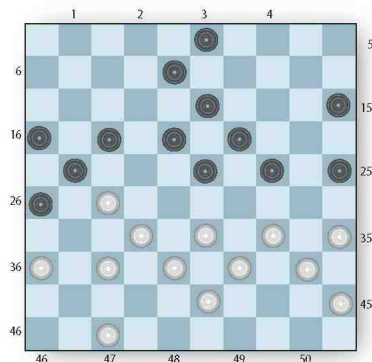

Diagram 2

zondere wijze schijfwinst door **19. ..8-13!!**

Dit brengt de damdreiging 24-29, 13-18, 14-20, 17x46 in het spel. Tot haar schrik merkt Alink, dat daar geen kruid tegen gewassen is. Na 20. 41-37 volgt simpel 11-16, maar ook 20. 42-37 gaat niet wegens de fraaie combinatie 20. ..24-29 21. 33x24 13-18 22. 24x22 26-31! 23. 28x10 31x44 24. 40x49 17x46 25. 10-5 9-14. Een tijdelijke oplossing is 20. 30-25, maar na 20. ..13-18 is de dreiging 24-29 niet langer te paren. Wit leverde met

20. 32-27 23x32 21. 42-37 2-8 22.

37x28 17-22 23. 27x18 12x32 24. 38x27 26x17

een schijf in en verloor later.

Ook in het volgende fragment toont Hoekman haar tactische kwaliteiten.

Diagram 2

Nina Hoekman-Marielle Meijer
(NK Vrouwen 2012, na 33. ..11-17?)

Zwart moest op de vorige zet naar de rand vluchten met 24-30. Nu is het uit na de krachtzet

34. 33-28!

- na 24-30, 19x30, 13x24 volgt 37-31, 38-33, 33x2.

- na 17-22, 21x12 volgt 27-22, 32x21, 34-30.

- na 3-9 combineert wit door 27-22, 36-31, 28-22, 34-30, 40x18, 32x12.

- en 15-20, 39-33 verliest positioneel. Dus:

34. ..24-29 35. 37-31! 26x37 36. 32x41 21x32 37. 38x27 23x21 38. 34x14 8-12 39. 35-30 25x34 40. 40x29 en wit won door later door te breken naar dam.

AUKE SCHOLMA

>adscholma@hotmail.com