

Verborgen schoonheid

Veel damclubs timmeren aan de weg met een eigen website. De informatie op die sites is niet alleen interessant voor leden. Vaak zijn er ook wedstrijdverslagen te lezen met de nodige damtechniek of worden er composities of fraaie partijfragmenten getoond. Waar vroeger slechts enkele verenigingen een eigen clubblad uitgaven, zweven er nu honderden over het internet. Jammer genoeg blijft er door de veelheid veel moois in het verborgene. Een digitale zoektocht is de moeite en zal tot verrassende vondsten leiden. Wie op de site van ereklasser Hijken/DTC zoekt onder het kopje 'Dammoois', vindt composities en partijfragmenten van grootmeesters Hans Jansen, Roel Boomstra, Aleksej Domtsjev, Martin Dolfing en nog veel meer.

Diagram 1

A.Domtsjev-E.Boezjinski

Deze stand van de Litouwse speler van Hijken tegen zijn leermeester Eduard Boezjinski uit een sneldampartij in 2003 nadert het hoogtepunt. Na

v 1.50-44!

is het geen uitgemaakte zaak of zwart verloren staat na 15-20 en 25-30. Zeker in een sneldampartij komt alleen de volgende zet in aanmerking. **1...27-32(?) 2.38x27 21x32 3.31-27! 22x42 4.33x11 16x7**

Nu volgde in de partij 5.41-37? 32x41 6.36x38 23-28 7.26-21 7-11 8.38-33! 18-22 9.29-23! 28x30 10.33-28 22x33 11.39x28 30x50 12.21-16 50x22 13.16x27! met een

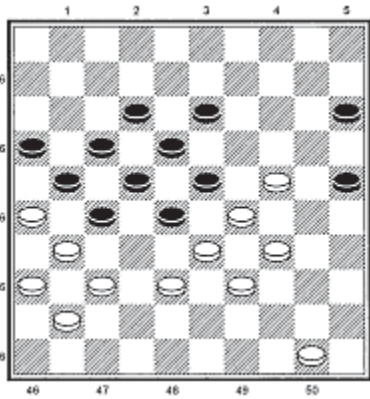

▲ Diagram 1

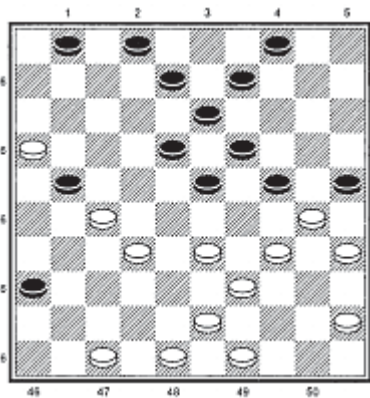

▲ Diagram 2

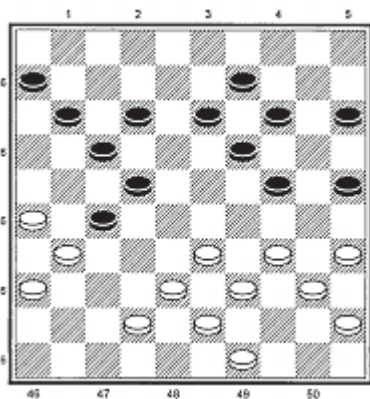

▲ Diagram 3

nijpte remise. Een dag later bedacht Domtsjev: **5.34-30! 25x43 6.36-31! 23x34 7.24-20! 15x24 8.31-27 32x21 9.26x37**

Na deze zevenklapper achterom wint het eindspel tamelijk precies door bijvoorbeeld **9...18-23 10.37-32 7-12 11.44-39 12-18 12.41-37 18-22 13.37-31 22-28 14.32-27 23-29 15.27-22! 28x17 16.31-27 .**

Diagram 2

Hans Jansen, 2010

Een thema uit de problematiek wordt door Jansen moeiteloos verwerkt in een mooie partijstand. Wit wint spectaculair door

1.34-29! 23x34

Anders 29x20 met schijfwinst.

2.47-41! 36x47 3.49-44!

47x29 4.27-22!! 18x40 5.16x27!!

en nu gaat het rad draaien

5...34x43 6.45x12 25x34

7.48x8 2x13

Er kan nog volgen 8.35-

30 4-9 9.30-24 9-14

10.27-22 14-19 11.22-18

19x30 12.18x9 30-34

13.9-3 34-40 14.12-7 1x12

15.3x17 40-45 16.17-50

W+.

Diagram 3

S. Stapper-R. Boomstra

(NK Sneldammen 2006) Commentaar van Roel op zijn belevenis als 12-jarige: **'Na 1...14-20?!** liep

Stefan in de val met

2.38-32? 27x29! 3.34x3 22-27!! 4.31x22

17x28 5.3x33 24-30 6.35x24 20x47

Overigens deed ik zo lang over het bedenken van de lokzet (en de rest van de partij), dat ik kansloos op de klok verloor...'