

DAMMEN

Auke Scholma - adscholma@hotmail.com

Boomstra toont klasse in WK

In de finale van het wereldkampioenschap moest Roel Boomstra geduld oefenen voor hij zijn eerste partijen kon gaan winnen. Met achtereenvolgens Tsjizjov, Schwarzman en Georgiev op het programma en toen nog eens de doorgewinterde Boezinski, viel er aan de start met 4 uit 4 niet veel te verbeteren.

Boomstra is echter bepaald geen speler die het hoofd snel laat hangen. En toen de strijdlustige Ivoriaan Joël Atse in de vijfde ronde een ambitieuze half-open klassieke partij opzette, was het tijd voor rock-'n-roll.

Joël Atse - Roel Boomstra

(WK 2013, 5e ronde)

1.31-27 19-23 2.33-28

17-21 3.28x19 14x23

4.38-33 21-26 5.33-28

11-17 6.28x19 13x24

Zowel wits als zwarts vijfde zet zijn minder gebruikelijk, al bestaat er een oude partij Gantwarg-Andreiko (1968) die zo werd geopend.

7.34-30 9-13 8.30x19 13x24 9.40-34 10-14

10.44-40 4-9 11.34-30 5-10 12.30x19 14x23

Wit heeft het speltype hersteld, dat hij van meet af aan nastreeft. In het vervolg zal hij al zijn energie richten tegen zwarts linker flank; tot bloedens toe...

13.39-33 8-13 14.50-44 10-14 15.44-39 14-19

16.35-30 7-11 17.40-35 2-8 18.39-34 20-24

19.43-38 9-14 20.33-29 24x33 21.38x29

De strijd om het bruggenhoofd 24 is begonnen.

21...14-20!

Maakt zich terecht geen zorgen over het povere 27-22. Atse peinst daar ook niet over.

22.48-43 20-24 23.29x20 15x24 24.43-39 3-9

25.30-25 9-14 26.34-30 17-21 27.49-44 11-17

28.44-40 6-11

Diagram 1

29.42-38?

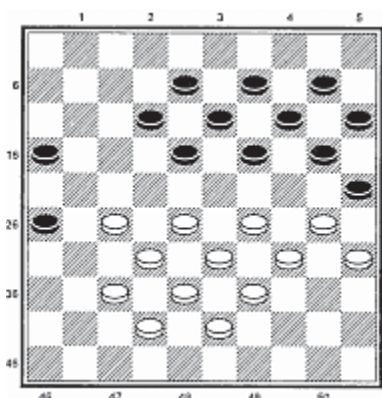
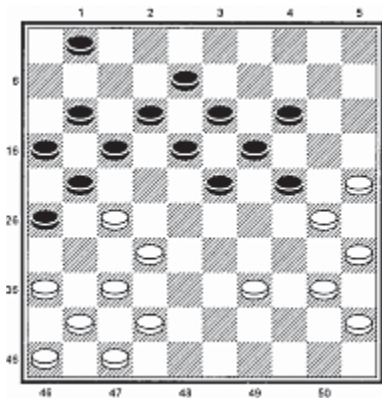

▲ **Diagram 2**

▲ **Diagram 1**

Na 29.39-33? 1-6! komt wit evenmin verder, omdat 25-20, 40x20 wegens 19-24 als boemering werkt. Wanhopig is wits situatie echter niet na 29.39-34(!). Dan kan hij op 29...1-6 het sterke offer 30.27-22! plaatsen, terwijl na 29...17-22 het vege lijf te redden valt met 30.32-28! 22x31 31.36x27 21x32 32.34-29 24x22 33.37x6.

29...17-22! 30.36-31

Op de website van Hijken DTC laat Boomstra zien wat er kan gebeuren na 30.47-42 22x31 31.36x27. Namelijk: 31...24-29! 32.39-33 11-17! 33.33x24 23-28 34.32x23 21x43 35.25-20 14x34 36.23x14 16-21! 37.40x29 26-31! 38.37x26 13-19! 39.24x11 12-17! 40.11x22 43-48 41.26x17 48x33! met een winnend eindspel.

30...11-17! 31.38-33 23-29!

Zwart forceert schijfwinst. Atse perst er nog een eindspel uit, maar Boomstra laat niet meer los.

32.39-34 29x38 33.32x43 21x32 34.37x28 26x37 35.41x32 22x33 36.34-29 33-38 37.29x9 13x4 38.43-39 38x27 39.25-20 8-13 40.40-34 17-22 41.30-24 19x30 42.34x25 27-32 43.20-15 32-38 44.35-30 22-28 45.47-42 38x47 46.30-24 47x20 47.25x14 28-33 48.39x28 13-19 49.14x23 18x29 50.45-40 16-21 51.40-35 29-34 52.28-23 21-27 53.23-19 27-32 54.19-14 32-38 55.15-10 4x15 56.14-9 38-43 57.9-3 12-18 58.46-41 43-49 59.3-25 34-40 60.35x44 49x40 61.25-14 40-44

Wit vocht nog door tot zet 79 maar kon dit overmachteindspel niet verdedigen.

Diagram 2

Deze compositie maakte Roel naar aanleiding van zijn winstpartij op Erdenebileg Dul. Hoe wint wit na **1.30-24!! 19x30 2.35x24 14-19** is de vraag. Volgende week het antwoord.