

DAMMEN

Auke Scholma - adscholma@hotmail.com

Stijlen verschillen

In grote open toernooien als dat van Heerhugowaard lijken de verschillen tussen de toppers klein. Een van de kenmerken van een dergelijk toernooi is echter, dat iedere speler een verschillend programma afwerkt. Wie de moeite neemt om te kijken hoe een ieder zijn punten verzamelt, ziet verder grote verschillen in stijl. Schwarzman en Georgiev nemen soms forse risico's om een beslissing te forceren; Baljakin en Tsjizjov vertrouwen vaker op de weg der geleidelijkheid. Van de laatste stroming is ook Martin Dolfing een aanhanger. De partij die de Groningse grootmeester in de zesde ronde speelde tegen een ervaren Russische meester, zweefde lange tijd tussen winst en remise.

Diagram 1

Iwan Kostionow-Martin Dolfing

(Heerhugowaard Open 2013, na 39...26x17) Wit heeft problemen, omdat zijn schijf op 28 slecht ondersteund wordt.

40.39-33 14-19 41.43-39 17-21(!)

Dolfing weet juist in deze fase, waarin de bedenktijd slinkt, zijn tegenstander voor lastige keuzes te plaatsen. Meteen 41...18-23 was door de uitval 42.28-22 weinig kansrijk.

42.36-31 10-14 43.40-35(?)

Wit wil de mogelijkheid 43...18-23 44.28-22 open houden. Hij kan zich actiever verdedigen met 43.40-34 18-23 44.38-32 al dienen dan wel varianten te worden gevonden als 44...3-8 45.31-27 8-12 (dreigt 23-29, 13-18) 46.34-30! 24x35 47.49-44! en daarna 48.44-40, of 44...14-20 45.25x14 9x20 46.31-27 20-25 47.37-31! 21-26 48.27-22 26x37 49.32x41 23x32 50.22-18 13x22 51.34-30 25x43 52.48x18 met remise.

43...3-8! 44.49-44?

De beslissende fout. Na 44.39-34! 24-30 45.35x24 19x39 46.33x44 14-19 47.44-39 kan

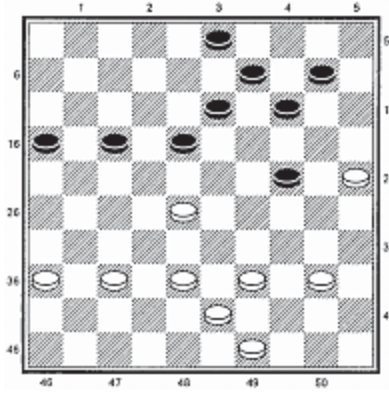

▲ Diagram 1

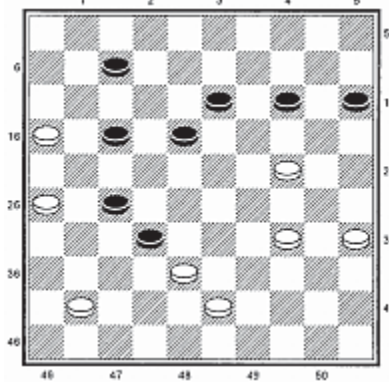

▲ Diagram 2

wit zich nog juist verdedigen.

44...18-23! 45.37-32 8-12 46.44-40 12-17! 47.40-34 21-26! 48.31-27 17-21!

Wit moet offeren, want 49.34-30 26-31! 50.27x36 21-27 is kansloos verloren.

*v 49.34-29 23x43

50.38x49 13-18 51.35-30 24x35 52.33-29 *r

Dit tweede offer blijkt zowaar nog een tegenkans te bieden. Niet als Dolfing kiest voor

52...19-24! 53.29x20 35-40, dan is wit zonder tegenspel. Maar:

52...35-40? 53.29-24 19x30 54.25x45 14-19 55.45-40 9-14

Iets beter is 55...18-23, maar ook het eindspel na 56.28-22! 19-24 57.40-34 9-14 58.49-44 14-20 59.44-40 20-25 60.40-35 24-29 61.32-28 23x32 62.34x23 32-37 63.23-18 21x32 64.18-12 is niet te

winnen.

56.40-34 18-23 57.34-30 23-29 58.30-25?

Nu is het eenvoudig gewonnen. Na 58.28-22! 19-23 59.49-43! 14-20 (59...29-33 60.32-28! =) 60.22-18! 23x12 61.30-24! maakt wit remise.

58...29-34 59.49-44 26-31! 60.27x36 21-27 61.32x21 16x27

Wit geeft op.

Voor de Fries Hans Zondervan was het vakantietoernooi geslaagd na het veroveren van de scalp van een NK-finalist.

Diagram 2

Hans Zondervan-Anton van Berkel

Na **52.34-29 7-12?** forceerde wit de winst.

53.35-30! 14-19

Zwart mag niet 18-22 spelen wegens 16-11, 26-21.

54.30-25! 19x30 55.25x34 13-19 56.34-30!

15-20 57.38-33! 19-23 58.16-11! 23x25

59.11x13 25-30 60.13-9 12-17 61.33-28!

32x23 62.9-3! met dubbele aanslag. Zwart geeft op.