

Kampioenschap van Rusland

In Rusland is, waarschijnlijk wegens tijdsgebrek, het nationale kampioenschap in de vorm van een open toernooi afgewerkt. We hopen dat Nederland voor dit schrikbeeld behoed blijft. Onder de 25 deelnemers bevond zich wel de gehele Russische top, met uitzondering van Alexander Schwarzman.

Drie spelers eindigden met 13 uit 9 bovenaan, van wie Ainoer Sjaibakov de hoogste weerstandspunten heeft. Daarachter Amrillojev en wereldkampioen Georgiev. Tsjizjov moest afhaken in de strijd om te titel na het volgende rampje.

Diagram 1

Getmanski-Tsjizjov
(Kamp.van Rusland 2013, na 35.31-27)

De veelvoudige wereldkampioen houdt blijkbaar alleen rekening met de klassieke Coup Royal ingeleid met 27-22 en speelt:

35...9-13??

om het na

36.37-31!

onmiddellijk op te geven zonder 36...26x37

37.32x41 23x34 38.44-40

35x44 39.49x40 af te wachten.

Wel moet worden opgemerkt, dat wit al aanzienlijk voordeel had.

Toch valt er na 35...7-11 36.44-40 35x44 37.49x40 11-16 (37...9-13??) 38.28-22! 23-29 39.22x13 19x8 (39...9x18? 40.32-28! 18-23 41.15-10! 23x34 42.10-5 enz. W+) geen duidelijke winst te ontwaren.

Diagram 2

Sjaibakov-Nikita Agafonov

(Kamp. van Rusland 2013, na 29.33-28)

Of de zwartspeler familie is van de bekende oud-kampioen van de Sovjet Unie weet ik

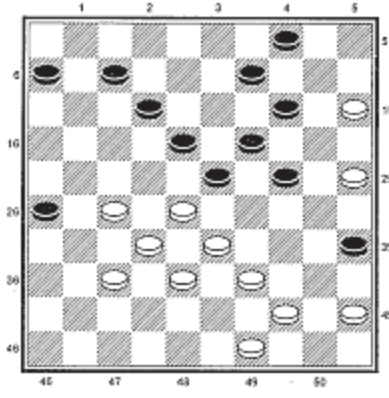

▲ Diagram 1

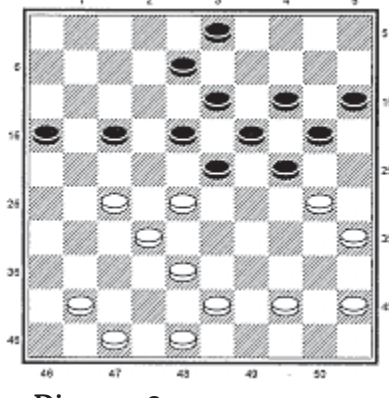

▲ Diagram 2

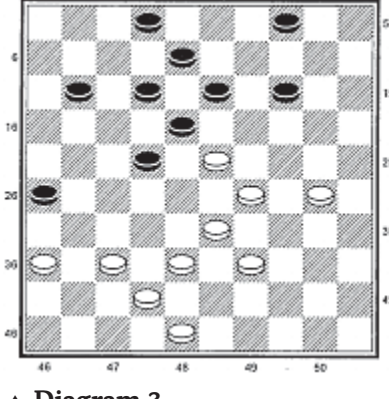

▲ Diagram 3

niet. Zwart verzuimt om ruimte te zoeken door bijvoorbeeld 29...23-29 en wordt op leerzame wijze weggetikt.

29...17-21 30.41-37! 3-9 31.30-25! 8-12 32.44-39 12-17(?)

Hier moest opnieuw 32...23-29.

33.38-33! 24-29 34.33x24 20x29 35.39-34 29x40 36.35x44 15-20 37.44-40 20-24

38.43-38 24-29 39.40-34 29x40 40.45x34 21-26 41.25-20

Bijna iedere zet wint; wit breiter er voor de tribune nog een mooi slot aan.

41...14x25 42.34-29 23x34 43.27-21 16x27 44.32x3 34-40 45.28-22 40-44 46.22-17 25-30 47.37-31! 26x37 48.48-42 37x48 49.47-42 48x12 50.3x50

Zwart geeft op.

Diagram 3

Georgiev-Alexander Verchovich

(RK 2013, na 36...7-11)

Een taai opponent werd overrompeld voor hij er erg in had.

37.37-31!! 26x37 38.42x31 11-17(?)

Misschien staat zwart al verloren! Zo volgt op 38...13-19 39.31-27! 19x28 40.29-24! 22x31 41.33x13 8x19 42.36x27 19-23 43.24-19 23-28 44.19x10 4x15 45.38-33 12-17

46.33x22 17x28 47.30-24 2-8 48.24-19 15-20 49.39-34! 28-33 50.27-22! en zwart verliest. Snel gaat 38...11-16? 39.31-27! enz. en langzaam, waarschijnlijk, 38...22-27 39.31x22 18x27 40.30-24! 13-18 en 41.24-19 of 41.39-34.

39.30-24! 13-19

Ook 39...17-21 40.24-19! is kansloos.

40.24x13 8x28 41.31-27 22x31 42.33x11 31-37 43.11-6 en enkele zetten later gaf zwart op.