

Sipma houdt Hijken in de race

De eerste serieuze test voor het noordelijke sterrenteam van Hijken DTC tegen titelverdediger Huissen bood alles wat een teamwedstrijd spannend maakt.

In elke partij was volop strijd en tot de laatste seconde bleef de einduitslag onzeker. In de duels waar Hijken een duidelijk overwicht in rating had, stuitte het op hardnekkige weerstand. Roel Boomstra moest remise maken tegen de sterk aanvallende Jos Stokkel. Kansen kwamen er wel voor Hans Jansen tegen de jeugdige Jan Groenendijk en vooral voor Scholma tegen Joost Hendriksen. Aan Huissense kant werd Alexander Baljakin door Michiel Kroesbergen ruimschoots opgevangen. Johan Krajenbrink was de enige die tegen Gronings kampioen Nick Hoving een prima overwinning boekte. Toen braken er benauwde minuten aan.

Zou thuiswerker Wouter Sipma zijn voordeelige eindspel tegen de ervaren grootmeester Geert van Aalten tot winst voeren om de gelijkmaker te scoren?

Na vakkundig omsingelen slaagde Sipma er in om de aanval van de geboren Huissenaar te ontregelen.

Diagram 1

Geert van Aalten-Wouter Sipma

(Hijken-Huissen, 2 nov. 2013, na 28.33-28)

28...17-22! 29.28x17 21x12 30.38-33 8-13!

Zwart dreigt met 18-23x23 de witte voorpost op 24 te isoleren. Te risicovol is nu 31.33-28? 12-17! (dreigt met 17-22, 18-23, 13x11 en later 14-20) 32.28-23 7-12 33.43-38 17-22 en met 34...3-8 neemt zwart schijf 23 onder vuur. Dus kiest wit het hazenpad.

31.24-20 15x24 32.29x20

Wits aanval is in de slootkant beland, maar er is geduld en creativiteit voor nodig om de keurige witte stand verder te ontregelen.

32...12-17 33.43-38 7-11 34.47-42 2-7 35.38-32 11-16 36.49-43 17-21 37.43-38 18-23!

Na een schijnbeweging over rechts gaat zwart plotseling de andere kant op. Daarbij hoeft hij niet te vrezen voor 38.36-31 7-12 39.31-27? 13-18!, waarna wit pardoes schijf

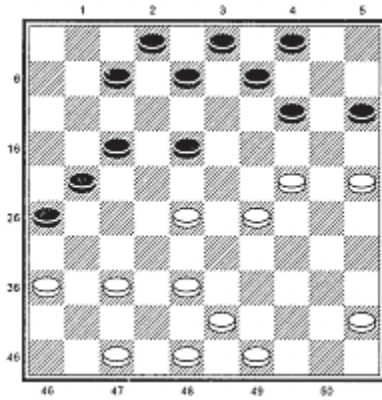

▲ Diagram 1.

27 verliest, zowel na 40.33-28 12-17! als na 40.20-15 23-29! 41.33x24 14-20.

38.33-28 13-19! 39.36-31 23-29! 40.45-40 19-24! 41.48-43!

Voorlopig verdedigt 'mister Huissen' bekwaam met een tijdelijk offer. Na 41.20-15? 14-20! 42.25x14 9x20 wordt het witte centrum van twee kanten onder vuur genomen.

41...24x15 42.43-39 9-13 43.39-34 7-12

44.34x23 13-18!

Richt zich nu weer tegen wits verzwakte linker vleugel.

45.23-19 14x23 46.28x19 18-22! 47.32-28

22x33 48.38x29 4-10 49.40-34 12-18

50.34-30 18-22 51.30-24?

Wit verhindert wel 21-27 door 25-20-14, maar zwart heeft veel beter. Nodig was 51.29-23! 21-27 (na 51...10-14 52.19x10 15x4 53.30-24 21-27 54.23-18! 27x36 55.18x27 komt zwart er niet door) 52.19-13! 27x36 53.23-18! en zwart kan niet winnen; de doorbraak 53...26-31 54.37x26 36-41 55.18x27 41-46 is meteen remise door 13-8, 25-20, 42-37, 26x8.

51...22-28! 52.42-38 28-32!

Sipma laat geen enkele steek vallen. Na 52...28-33? 53.38-32 33-39 54.19-14! wint juist wit.

53.37x28 26x37 54.28-22 10-14! 55.19x10

15x4 56.22-18 37-41! 57.18-12 41-46!

Zwart kan op weg naar een tweede dam, wit niet. Het partijverloop is overtuigend.

58.12-7 21-27 59.7-1 27-31 60.24-20 31-36

61.1-6 46-37 62.38-32 37x34 63.6-28 3-9!

64.28-37 34-29 65.20-15 29-12 66.37-19

12-7! 67.19-37 7-2!

Dreigt 4-10.

68.37-5 16-21 69.25-20 21-27 70.5-46

Ook na 70.20-14 wint zwart eenvoudig, bijvoorbeeld door 70...36-41 71.10-5 41-46.

70...9-13! en nadat wit opgaf, werd zwart bedolven onder felicitaties van opgeluchte teamgenoten.