

# Roel Boomstra blijft winnen

In de hoogste klasse van de clubcompetitie verloren de koplopers Apeldoorn en Hijken DTC in de zesde ronde van Huissen en Volendam, waardoor de bovenste vijf teams, Apeldoorn en Westerhaar (10 punten), Hijken, Huissen en Volendam (9 punten) weer dicht opeen staan. De ranglijst van individuele topscorers wordt aangevoerd door Hijken-speler Roel Boomstra. Na zijn indrukwekkende World Cup overwinning in Wageningen blijft de vorm goed. Slechts een enkele remise moest Boomstra toestaan. De Ereklasse is echter te sterk bezet om te denken dat hij zijn andere tegenstanders wel even onder de voet liep. Partijtjes als de volgende, tegen de kampioen van Limburg, zijn eerder uitzondering dan regel.

**Brion Koullen-Roel Boomstra**

(Geleen-Hijken, 19 okt. 2013)

**1.33-28 18-23 2.38-33 12-18 3.31-27 7-12 4.37-31 20-24 5.43-38 14-20 6.49-43 24-29 7.33x24 20x29 8.35-30**

De witspeler gaat volop de strijd aan. Dit genoeg wordt een topspeler als Boomstra allengs minder gegund.

**8...10-14 9.39-33 14-20 10.33x24 20x29 11.43-39 17-22 12.28x17 12x21! 13.30-25**

Wit moest iets doen aan de dreiging 23-28. Iets beter lijkt meteen 13.48-43 21-26 (want 13...19-24 14.30x28 21-26 15.34x12 26x48 levert wit na 16.27-21! 8x26 17.41-37 een betere stelling) 14.42-37! en met de opstoot 27-22x22 kan wit weerwerk bieden.

**13...9-14 14.48-43**

Er dreigde opnieuw 23-28.

**14...21-26 15.41-37**

Na 15.42-37 8-12 16.27-22 18x27 17.31x22 12-18! kan wit het met 18.32-28 18x27 19.37-31 in materiele zin gelijk houden. Na 19...26x37! 20.41x21 staat wit zowel na 20...23x32 21.34x23 19x28 22.38x27 als na 20...16x27 21.46-41 23x32 22.34x23 19x28 23.38-33 32-38! 24.43x23 27-32 vervaarlijk uit het lood.

**15...8-12 16.46-41**

Beter is 16.34-30 om 15-20 tegen te gaan

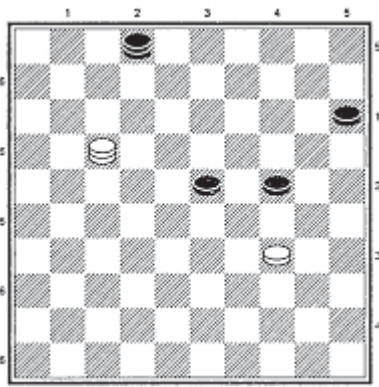

met 17.27-22! 18x27 18.31x22, omdat wit op 18...20-24(?) de combinatie 39-34, 44-39, 36-31, 38x20 ter beschikking heeft.

**16...15-20!**

Nu krijgt wit de duimschroeven aangedraaid, want 17.39-33? 4-9! 18.33x15 14-20 19.15x24 19x48 is geen doen en 17.27-22? 18x27 18.31x22 noopt na 20-24!

tot het noodshot 19.34-30 24x35 20.39-33 wat na 20...5-10 21.33x24 19x30 22.25x34 12-18 23.36-31 18x36 24.44-39 35x33 25.38x20 10-15 een schijf kost.

**17.34-30 20-24 18.40-35 2-8 19.45-40 4-9 20.39-34 12-17! 21.27-21 16x27 22.32x12 8x17 23.38-32 18-22! 24.31-27 22x31 25.36x27 11-16! 26.44-39(?)**

Hierna wordt wit binnen enkele zetten overdonderd. Na 26.43-39 1-7 27.39-33 29x38 28.32x43 zou het iets langer duren. **26...17-22! 27.27x18 13x22 28.41-36 6-11! 29.43-38 16-21! 30.39-33 11-16 31.50-45 9-13**

En met een bord vol schijven moest wit zich gewonnen geven. Meestal kost een overwinning meer moeite.

**Diagram****Wouter Ludwig-Roel Boomstra**

(Volendam-Hijken, 30 nov. 2013, na 73...20-24) Na **74.17-21 2-19** stortte wits verzet na vijf lange uren verdedigen ineen. **75.21-49?**

Met 75.21-16 of 75.21-26 kon wit zwarts volgende zet 19-5 voorkomen. Dan maakt zwart geen vorderingen meer en wordt het remise. Nu verzilvert Boomstra zijn vasthoudendheid.

**75...19-5! 76.49-40**

De enige. Op 76.49-35 volgt 15-20! 77.35x46 20-24! en na 76.49-16 wordt wit gevangen met 23-29, 5x32.

**76...23-28!** Wit geeft het op. Toen Volendams kopman Alexander Georgiev toch even informeerde wat Boomstra na 77.40-45 28-32 78.45-50 32-37 79.50-45 37-41 80.45-50 van plan was, kreeg hij grijnzend het antwoord 80...5-10!, waarna de wereldkampioen hem feliciteerde.