

Rijp en groen in halve finales

Laten we er geen doekjes om wonden, de wijze waarop dit jaar de halve finales van het Nederlands kampioenschap worden georganiseerd, is knullig en amateuristisch. Rijp en groen, dat mag je toch wel stellen als de ratingverschillen oplopen tot boven de 300, speelt vrolijk dooreen. Dit heeft met topsport weinig te maken. Maar genoeg gemopperd. Over de stand na vier ronden valt in twee van de vijf groepen al iets te zeggen. Anton van Berkel versloeg zijn naaste belagers en zal zijn voorsprong niet uit handen geven in de laatste drie ronden. Verrassender is de stand in een van de twee groepen in Emmeloord. Jan van Dijk, speler bij De Oldehove in Leeuwarden, heeft hier twee punten voorsprong genomen op Wouter Sipma van ereklasser Hijken. Deze groep telt slechts 7 deelnemers (want ze melden zich net zo makkelijk aan als af), zodat Van Dijk zich met een score van drie uit twee in de resterende ronden van deelname aan het NK kan verzekeren.

Diagram 1

Jan van Dijk-Gerbrand Hessing

(Emmeloord, 4 jan. 2014, na 35...14-19??)

De man uit Oerterp heeft twee gevaarlijke wapens. Hij speelt razendsnel en is een zeer behendig tacticus. Na zwarts laatste zet volgde het thematische offer

36.26-21! 17x26 37.38-32!

Zwart kan de gaten op 12 en 14 niet tegelijk dicht, terwijl wit na 37...19-24 zijn slag slaat met 38.25-20 24x15 39.34-29 23x43 40.32x1 43-48 41.31-26 48x31 42.36x9 4x13. In arrenmoede gaf zwart twee schijven terug met **37...22-27 38.31x33** en verloor snel. Soms lijken de tegenstanders op het licht af te komen.

Pepijn van den Brink, vaste kracht van

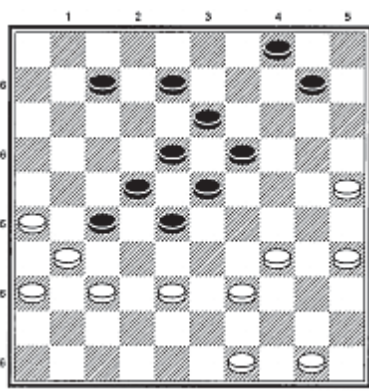

▲ Diagram 1.

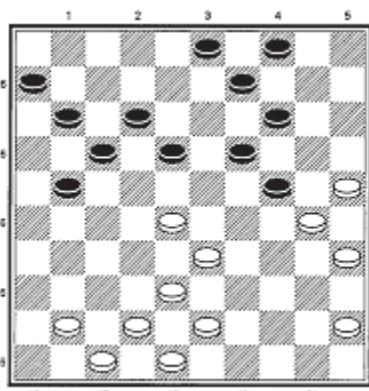

▲ Diagram 2.

landskampioen Huissen, presteerde met wit tegen Van Dijk het volgende:

1.34-29 20-25 2.40-34 15-20 3.45-40 19-24 4.50-45 10-15 5.32-28 17-22 6.28x17 11x22 7.37-32 14-19 8.41-37 5-10 9.46-41 10-14 10.31-26 4-10 11.37-31?? 18-23 12.29x27 24-29 13.33x24 20x29 14.34x23 19x46 en zwart won.

De overwinning van 'snelle Jan', op de qua rating hoger ingeschaalde Wouter Ludwig, had meer inhoud.

Diagram 2
Wouter Ludwig-Jan van Dijk

(Emmeloord, 18 jan. 2014, na 32...8-12)

33.45-40 21-27

Wit bereidt een aanval op 24 voor, zwart treft zijn maatregelen.

34.40-34 (?)

Wit kon duurzaam voordeel behalen met 34.28-

23 19x39 35.30x10 4x15 36.43x34, maar moet dan wel de puntige wending 36...18-23 37.25-20! 15x24 38.34-30! voorzien.

34...9-13 (!)

Legt zich niet neer bij het passieve 34...14-20 en gaat volop in de clinch. Ludwig raakt er door ontregeld. Hij kon het beste reageren met 35.41-36! 11-16 (18-23?, 34-29!)

36.36-31! 27x36 37.34-29 met voordeel voor wit.

35.43-39? 27-31! 36.48-43?

Wit moest zich met 36.38-32 of 36.28-22 17x28 37.33x22 18x27 38.38-33 verdedigen.

36...11-16! 37.28-22 (?)

Dan nog liever 37.41-37 en de zwarte dam na 18-23 toelaten.

37...17x28! 38.33x22 18x27 39.41-37 31-36 40.39-33 12-18!

Wit ziet zijn schijf niet meer terug.

41.34-29 27-32! 42.29x9 32x41 43.42-37

41x34 44.38x27 3x14

en freewheelend haalde Jan de winst binnen. Hij hield een uur bedenktijd over.