

In spanning voor laatste ronde

Zaterdag treden de 38 halve NK-finalisten aan voor de laatste ronde. Alleen in de groepen 2 en 3 zijn Hein Meijer en Anton van Berkel vrij zeker van hun zaak. Met een remise in de slotronde consolideren zij hun koppositie. In de drie andere groepen bestaat gereede kans op herkampen met versneld speeltempo, onmiddellijk volgend op de laatste partij.

In groep 1 zullen de koplopers Ron Heusdens en Mike Koopmanschap dan hun partijen tegen Savané en Van den Hooff moeten winnen. Hetzelfde scenario is denkbaar in groep 4, waar Ben Provoost (tegen Nick Waterink) en Jos Stokkel (tegen Sjoerd Koopman) alles uit de kast moeten halen. In groep 5 kan

Wouter Sipma de reeds uitgespeelde Jan van Dijk achterhalen als hij Pepijn van den Brink verslaat. Op 15 februari zullen honderden dammers vanaf 10 uur de partijen live volgen via de site Toernooibase of nog levendiger in Denksportcentrum Den Hommel in Utrecht. Een enkel foutje kan beslissen over het halen van de grote finale.

Wouter Sipma miste in de derde ronde een gouden kans om zijn grootste concurrent uit te schakelen.

Diagram 1

Jan van Dijk-Wouter Sipma

(Halve Fin. NK, 18 jan. 2014, na 29...1-6)

De strijder uit Oerterp moest zich hier bescheiden terugtrekken met 30.28-22, 31.27-21, maar dat is niet zijn stijl.

30.27-22? 18x27 31.31x22 17-21! 32.26x17 12x21 33.38-33

Na 33.50-44 23-29! zou het meteen uit zijn.

En als wit 33.43-39 of 33.30-25 speelt, wordt hij met 11-17, 6x17 en vervolgens 13-18, 18-22 onder de voet gelopen.

33...11-17 34.22x11 16x7! 35.36-31

Na 35.37-31 21-26 36.31-27 26-31! wint

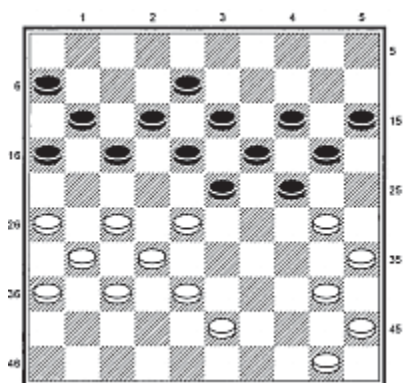

▲ Diagram 1.

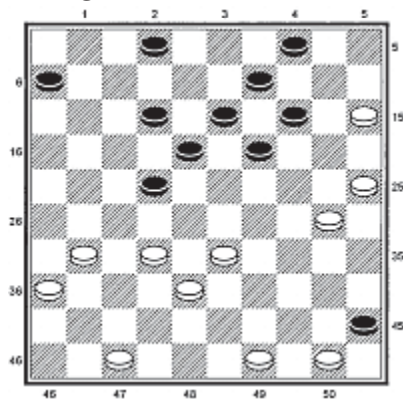

▲ Diagram 2.

zwart een schijf.

35...8-12 36.43-38 7-11?

Oud-wereldkampioen Guntis Valneris, zijn puntige analyses zijn te vinden op de mooie site van het NK 2014, geeft Sipma een uitbrander: 'Ik begrijp niet dat een speler van Sipma's niveau een simpel winnend idee mist: 36...12-18! 37.31-27 7-12!

38.27x16 12-17'. En, vervolgt Valneris, wit kan de dreiging 18-22, 24-29 alleen verhinderen met 39.28-22 17x39 en hopen op compensatie die er niet is.

Dat lijkt me iets te straf. Wit kan zich met 40.37-31 18-22 41.32-27 22-28 42.27-21 28-32 43.38x27 39-43 44.21-17 serieus verdedigen. Toen Van Dijk de ontsnapping 37.28-22 onbenut liet, kreeg Sipma na

37.30-25?

de herkansing 37...12-18! 38.31-27 11-17! 39.27x16 18-22!, ditmaal wel duidelijk winnend. In plaats daarvan volgde

37...24-29? 38.33x24 20x29 39.40-34 29x40 40.45x34 15-20 41.35-30 21-26 42.34-29 23x34 43.30x39 20-24 en de partij liep remise.

Sipma bleef in de race door een overtuigende zege in de zesde ronde.

Diagram 2

Wouter Sipma-Gerbrand Hessing

(Halve Fin. NK, 1 febr. 2014, na 30...8-13)

Wit slaagt fraai in het volledig lamleggen van de zwarte centrumstand.

31.32-27! 6-11 32.38-32! 11-16 33.49-44! 16-21

Een noodshot, want op 33...19-23 volgt 33-28, 44-40 en 33...2-7 34.32-28 12-17 laat ook weinig hoop.

34.27x16 22-28 35.33x22 18x38 36.16-11 12-17 37.11x22 19-23 38.22-17 2-7 39.31-27 14-19 40.17-12 7x18 41.27-21 en wit liep vrij naar dam, terwijl er voor zwart geen doorkomen is.