

Voor iedereen te volgen

Bij de bespreking van grootmeesterlijke duels blijft voor dammers van een meer bescheiden niveau veel verborgen. In kort bestek is het onmogelijk om de reden van iedere zet inzichtelijk te maken, want daaraan liggen vaak ingewikkelde berekeningen en diepzinnige strategische plannen ten grondslag.

Gelukkig doen zich ook in toppartijen genoeg momenten voor die aan spelers van ieder niveau zijn uit te leggen. Neem de volgende stelling uit het Roethof Open in Suriname, dat vandaag de laatste ronde beleeft.

Diagram 1

Amoni Afonsoewa-Guntis Valneris

(Paramaribo, 24 maart 2014, na 33.37-31)

Tegen een onbekende Fransman plaatst de oudwereldkampioen uit Letland een mooie lokzet.

33...20-25! 34.23-18?

Nogal naïef denkt de witspeler zijn beroemde tegenstander een schijf afhandig te maken.

34...25x34! 35.18x27 13-18! 36.39x30 7-11! 37.6x17 12x32 38.38x27

en nu de tegencombinatie:

38...18-22! 39.27x18 9-13 40.18x20 15x44

Deze doorbraak is ruimschoots voldoende voor de winst, maar in de afwerking zal Valneris zijn professionele nauwgezetheid een moment laten varen.

41.31-27 8-13 42.43-38 1-7 43.38-33 7-12 44.33-28

Diagram 2

Nog steeds mag zwart geen dam maken. Een enkel goed tempo is echter voldoende. Na 44...12-17 (ook 12-18 voldoet) 45.45-40 44x35 46.28-23 35-40 47.26-21 17x26 48.27-22 40-44 49.23-18 13-19 50.18-12 44-50! 51.22-17 50x11 52.12-8 19-23 verliest wit door overmacht. De truc waarmee Valneris zijn tegenstander laat ontsnappen is toch nog verrassend:

44...13-19?? 45.45-40! 44x35 46.27-21! 16x27 47.36-31 27x36 48.28-22! en omdat hij na 49.22-17 wit niet van dam kan houden moet Valneris in remise berusten. Een en ander werd waarschijnlijk met genoeg gadeslagen door Alexander Schwarzman, die nu onbedreigd op de toernooizege kan afstevnen.

De twee volgende composities moeten voor iedere puzzelaar zijn op te lossen. Wit speelt en wint.

Diagram 3

Louis Dalman 1961

Diagram 4

Jan Scheijen 1940

Oplossingen (alleen de witte zetten):

Dia 3: 1.34-30, 2.24-20, 3.28-23, 4.32-27, 5.42-38, 6.48x8, 7.45x23.

Dia 4: 1.16-11, 2.42-38, 3.36x9, 4.11x24. (meerslag gaat voor).

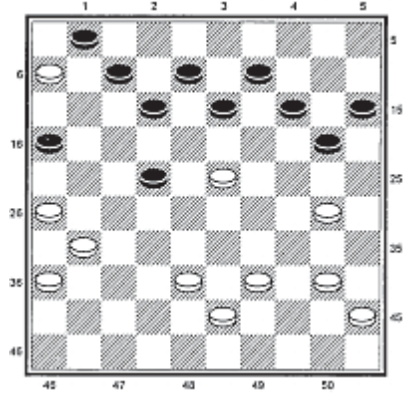

▲ Diagram 1.

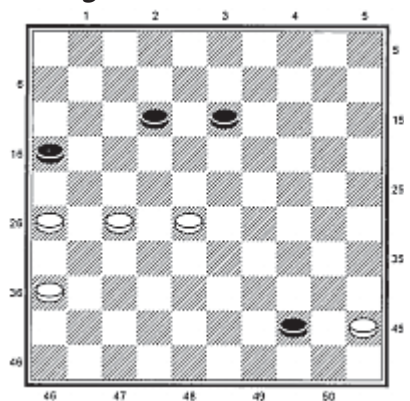

▲ Diagram 2.

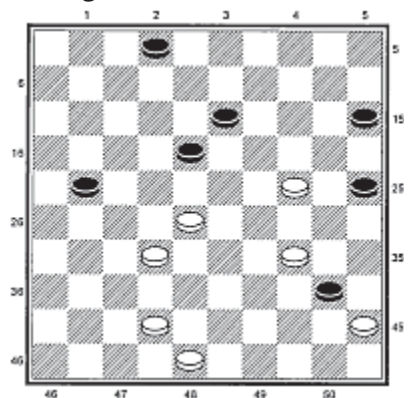

▲ Diagram 3.

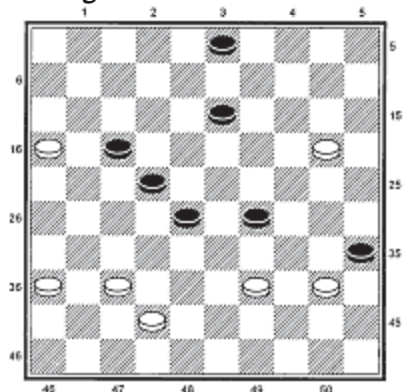

▲ Diagram 4.