

DAMMEN

Verbazingwekkend slagspel

Vandaag begint het Heerhugowaard Open NK, dat zich in enkele jaren ontwikkelde tot het grootste damevenement in Nederland. De wereldtop is aanwezig en de partijen zijn live te volgen via internet met commentaar van Ton Sijbrands en elfvoudig Nederlands kampioene Karen van Lith.

In de aanloop waren er toernooien in Minsk, winnaar Andrei Toltsjikov met 16 uit 9, en het Poolse Nidzica, waar Alexander Boelatov zegevierde voor Vipulis en Domchev. Het Boboli Open in Bunschoten is deze week verspeeld met Alexander Schwarzman als waarschijnlijke winnaar. Aan interessante partijen heeft de liefhebber voorlopig geen gebrek. Nog even tijd voor luchtig vermaak. In damtijdschrift *De Problemist* vind je altijd composities, eindspelen of partijcombi-

naties die de zinnen prikkelen.

diagram 1

In het kampioenschap van Utrecht ontdekte witspeler Piet Schuurman pas na de partij, waarschijnlijk geholpen door een computerprogramma, hoe hij in deze stand kon winnen van Cor Vonk.

1.30-24!! 20x49

Na 1...20x27 2.34-30 22x44 3.31x4 25x34 4.4x50 wint wit eenvoudig.

2.39-33!! 49x21

Na 2...49x27 3.33-29 22x24 4.31x4 23-28 5.4x20 25x14 staat zwart een schijf achter.

3.48-42! 23x32 4.31-27! 22x31

5.36x38 21x30 6.35x4 en na deze zevenklapper kan zwart opgeven. Fraai hoe de zwarte dam door een tussencombinatie naar veld 30 wordt geslingerd. Het doet denken aan een recente compositie van Joeri Jermakov.

diagram 2

Ook hier een zeer verrassende ontleding:

1.28-23! 18x49 2.48-42! 25x34

3.43-39!! 34x43 4.33-28 22x33

5.38x20 15x24 6.35-30! 24x35

7.45-40 35x44 8.50x48

Net als in de vorige neemt wit tijdens de afwikkeling een 1-om-2. Deze dient een dubbel doel. De formatie 48/42/37 wordt gevormd en de zwarte dam wordt bevrijd om de rol van slachtoffer te kunnen vervullen. **8...49x27 9.37-31 26x37 10.42x15** wit wint.

In 1996 speelde de Fransman Constantin thuis een partij tegen het sterke computerprogramma Truus van de Nederlander Stef Keetman. Nadat Truus als laatste zet 12-17! had gespeeld, dacht de mens in het voordeel te komen.

diagram 3

1.25-20(?) 14x25

Om aan de vreselijke omklemming 18-22x22 te ontkomen, kan wit alleen nog de wanhoopsactie 1.27-22 18x27 2.32x12 23x32 3.34x23 19x37 4.30x8 32x43 5.8-2 ondernemen, al heeft zwart ook dan een zeer gunstig eindspel.

2.27-22 18x27 3.32x12 23x32

4.34x14 9x20! 5.30x8

Dit lijkt op zijn minst tot een voordelig eindspel te lijden, maar het digitale brein heeft een prachtige verrassing in petto: **5...3-9! 6.38x27 9-13!! 7.8x19**

25-30 8.35x24 20x49!

De dubbele aanslag op wits losse schijven is dodelijk, al dient zwart na **9.12-8 49x48 10.8-3** nog nauwkeurig **10...48-30! 11.45-40 30-35! 12.40-34 35-24!** te spelen om de overmachtwinst veilig te kunnen stellen.

AUKE SCHOLMA

adscholma@hotmail.com

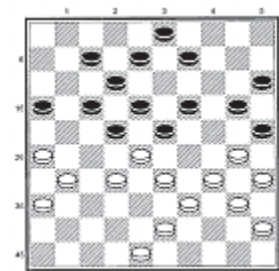
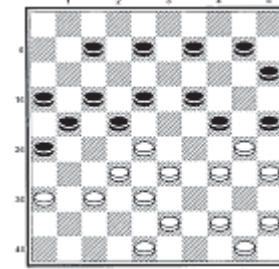
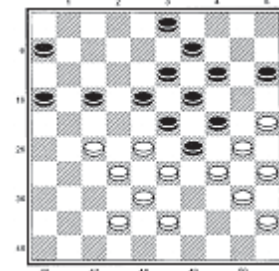
**diagram 1****diagram 2****diagram 3**