

**DAMMEN**

De strijd om de landstitel tussen Huissen en Apeldoorn was ongeen spannend. De topgrootmeesters aan beide kanten wisten niet te winnen. Slechts een enkele winstpartij: Messemaker versloeg namens Apeldoorn Hendriksen en voor Huissen scoorde Lagoda tegen Van der Zee. De 10-10 was voor Huissen voldoende om de dertiende landstitel bij te schrijven. In de reguliere competitie behaalde het meer bordpunten. Damcombinatie Fryslân wist de weg naar de ereklasse niet te hervinden. Tegen SNA werd met 13-7 verloren.

In dat duel klom het publiek op de banken voor de titanenstrijd tussen Alexander Schwarzman en Harm Wiersma. De oud-wereldkampioenen gaven een meeslepende voorstelling.

**Alexander Schwarzman-Harm Wiersma**  
(SNA Heerhugowaard-Damcombi-

# Publiek op de banken

natie Fryslân, 7 maart 2015)  
**1.33-29 17-22 2.39-33 11-17 3.44-39 6-11 4.50-44 1-6 5.31-26 16-21 6.32-28 19-23 7.28x19 14x23 8.35-30 10-14 9.30-24 5-10 10.37-31 20-25 11.24-20 15x24 12.29x20 14-19 13.20-15 10-14 14.41-37 22-27**  
Sinds de partij Clerc-Tsjizjov uit het WK 1990 is dit de standaard.  
**15.31x22 17x28 16.26x17 12x21 17.33x22 18x27 18.34-30**  
Schwarzman haalt een oud beestje van stal. Ook Clerc speelde zo in 1990.  
**18... 25x34 19.40x18 13x22 20.45-40**

Anders dan Clerc laat Schwarzman zijn linkervleugel intact en speelt uitsluitend op rechts.  
**20...7-12 21.38-33 8-13 22.40-34 12-18 23.44-40 2-8 24.34-30 8-12 25.39-34 21-26 26.40-35**  
**diagram 1**

Met zijn volgende zet kiest Wiersma voor een min of meer symmetrisch speltype. In de toekomst

zijn we benieuwd of wit er na 26...18-23 werkelijk in kan slagen de zwarte aanval te omsingelen.  
**26...27-31 27.36x27 22x31 28.46-41 31-36 29.37-32 12-17 30.41-37 17-22 31.43-38 19-23 32.33-28 22x33 33.38x29**  
Er komt weer tekening in de strijd.  
**33...11-17 34.32-27 14-19 35.30-25 17-22 36.37-31 26x37 37.42x31 23-28 38.35-30!**

Houdt de omsingeling gaande met kleine combinaties. Zwart mag de stand niet openbreken met 38...28-32? 39.27x38 36x27 wegens 38-32, 47-42, 29-24, 25x12 met een sterke voorpost voor wit en 38...9-14? verliest door 29-23, gevolgd door 30-24.  
**38...19-23 39.31-26 22x31 40.26x37 6-11 41.49-43 11-17 42.48-42 17-21 43.30-24 9-14 44.43-38 21-26 45.34-30 23x34 46.30x39**

**diagram 2****46...18-22(?)**

Nu krijgt zwart toch nog kleine problemen, terwijl de positie na 46...18-23 of 46...3-9 - zonder angst voor de combinatie 25-20, 37-31, 38-32, 32x3 - volkomen gelijkwaardig is.

**47.25-20! 14x25 48.38-32 3-8?**

Gebrek aan wedstrijdritme breekt Wiersma op.

Met 48...26-31! 49.32x23 13-19! 50.23x14 4-9 51.37x26 9x29 kon Wiersma nog net remise maken.

**49.32x23 22-27 50.39-34 8-12 51.34-29 12-17 52.23-19 17-21 53.19x8 27-32 54.37x28 4-10 55.15x4 21-27 56.4x31 26x48 57.8-2 48-31 58.28-23 31-4 59.23-19 4-27 60.19-14 27-18 61.2-13 18x20 62.24x15**

Zwart geeft op.

AUKE SCHOLMA  
adscholma@hotmail.com

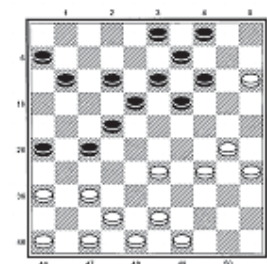
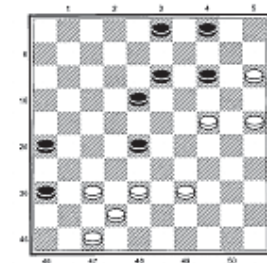
**diagram 1****diagram 2**