

DAMMEN

Frans Hermelink

Frans Hermelink vermaakte ons vele jaren met zijn fraaie vondsten in het tijdschrift *De Problemist*. Zijn rubriek over partijproblematiek was volgens veel dammers het beste wat in dit opzicht verscheen. Iedere liefhebber keek er reikhalzend naar uit. Nu hij het stokje heeft overgegeven aan Tjalling Goedemoed is een kleine terugblik op het werk van de *Rembrandt van de damproblematiek* op z'n plaats.

diagram 1

Hermelink is altijd de perfecte verbindingsman geweest tussen partijspel en problematiek. Hier bewerkt hij het beroemde zetje waarmee Marcel Deslauriers in de WK-match uit 1958 Iser Koeperman verschalkte.

Wit moet vooral niet vroeg happen met 1.27-21? 7-12! 2.21-16, want dan wint zwart door 35-40, 40x49, 14x3, 19x10, 29-33, 49x31. Met **1.45-40!!**

brengt wit de dreiging 27-21, 21-16 wel in stelling. Zwart moet zich wapenen met

1...7-12

en nu combineert wit wonder-schoon

2.37-31! 26x37 3.32x41 23x21 4.44-39 35x42 5.43-39 17x28 6.39-33!!

Net even de brillie, die Hermelinks werk altijd bijzonder maakt.

6...28x39 7.41-37 42x31 8.36x9

14x3 9.25x43 en wit wint door oppositie.

Het origineel toont dat de werkelijkheid de versiering van de kunstenaar niet kan missen.

diagram 2

Koeperman-Deslauriers (WK 1958, na 40.42-37?)

Zwart won door **40...26-31!**

41.37x26 14-20 42.25x14 19x10

43.28x30 18-22 44.27x9 10-14

45.9x20 15x42. Een aardig zetje,

maar diagram 1 heeft u toch liever aan de muur hangen.

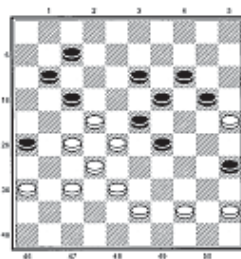

diagram 1

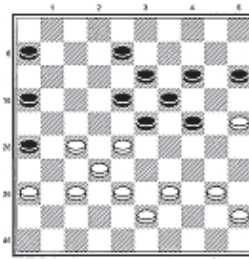

diagram 2

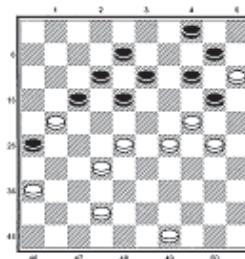

diagram 3

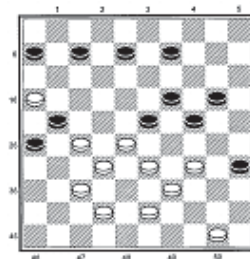

diagram 4

diagram 3

Uit het februarinumnummer van *De Problemist*. Wit forceert winst door **1.30-25!** en laat zwart geen keus.

1...18-22 2.28-23! 22-28

Na 2...22-27 volgt bijvoorbeeld

3.42-38 27x16 4.49-44 met de onafwendbare dreiging 23-19.

3.49-43! 28x39 4.36-31! 26x37

5.23-18! 12x34 6.21x3 20x29 7.3x9

4x13 8.15x4

en het zou geen Hermelink zijn

zonder geestig slot:

8...13-19 9.4-10! 19-24 10.10-15!

24-30 11.15-29!! 34x23 12.25x43 W+.

diagram 4

1.34-29! 23x34 2.39x30 20-25

3.28-22! 25x34 4.43-39 34x43 5.33-

29 24x33 6.16-11 6x28 7.32x1 21x41

8.42-38!! 33x42 9.1-40! 35x44

10.50x46 W+.

AUKE SCHOLMA

adscholma@hotmail.com