

DAMMEN **Wouter Wolff juniorenkampioen**

Het NK voor junioren werd net als bij de grote jongens een nek-aan-nekrace tussen twee spelers. De pas 15-jarige Wouter Wolff uit Groningen en zijn Limburgse concurrent Jitse Slump liepen vier punten uit op de acht overige deelnemers. Wolff scoorde een beslissende plusremise extra en verdiende de beker. Komend seizoen maakt Wouter Wolff de overstap van Het Noorden naar ereklasser Hijken en kan hij verder doorgroeien.

Dat Wolff met plezier de openingstheorie bestudeert, bewijzen de volgende partijtjes. Zijn minder onderlegde tegenstanders gaan daarin al snel ten onder.

Rick Hakvoort-Wouter Wolff
(NK Junioren 2015, 6de ronde)
1.32-28 20-25 2.37-32 15-20 3.41-37
10-15 4.46-41 5-10 5.31-27 19-23
6.28x19 14x23 7.33-28 9-14
8.28x19 14x23 9.39-33 10-14
10.44-39 13-19 11.49-44 17-21
12.36-31 8-13 13.41-36 21-26 14.33-

28 2-8 15.39-33 4-9 16.47-41!
Deze zet, die 12-17 verhindert door
34-30 en 27-21, leidt tot haarscherp
spel.

16...23-29! 17.34x23 18x29
18.33x24 20x29 19.44-39 14-20
20.50-44 9-14 21.35-30 25x34
22.39x30 3-9

In het nieuwste openingsboek van
de Russische grootmeester Alex-
ander Getmanski wordt deze
stelling uitgebreid ontfafeld aan
de hand van studies van Mark
Podolski. Wolff heeft de ingewik-
kelde materie het best begrepen.

23.27-22 16-21
Verhindert 24.30-25? door 19-23!,
15x4, 29-33, 12-17, 7x47.
24.40-35 20-25 25.44-39 25x34
26.39x30 12-18! 27.45-40
Na 27.31-27 29-34! 28.30x39 7-12
komt zwart in het voordeel.
27...18x27 28.31x22 11-16 29.43-39
6-11 30.48-43 8-12! 31.30-25? 19-
24!

diagram 1
Wit is in een hachelijke situatie

verzeild geraakt. Zowel 32.39-34
12-18! als 32.40-34 29x40 33.35x44
(12-18! 34.32-27 21x23 35.38-33 18x27
36.33-29 24x33 37.39x8 1-6! 38.8-2
16-21! 39.2-30 27-32! 40.37x28 14-19
41.30x4 21-27 42.4x31 26x50) leiden
tot beslissend nadeel. Wit denkt
nog een oplossing te hebben

32.39-33 12-18! 33.28-23 18x27
34.23x34
maar komt bedrogen uit:
34...24-30! 35.35x24 26-31!
36.37x6 14-19 37.32x21 19x46
en na deze ferme klap gaf wit het
op.

Zoals het junioren betaamt kiezen
beide spelers het scherpste ver-
volg.

13.34-30 5-10 14.36-31! 12-17 15.31-
27 10-14 16.30-25 7-12 17.41-36 1-6
18.36-31 12-18 19.39-34 14-20
20.25x14 9x20 21.34-30 20-24?
Aangewezen is 21...20-25.
22.44-39 15-20 23.39-33! 20-25
24.40-34! 29x40 25.45x34 8-12
26.33-29! 24x33 27.38x29 4-10
28.42-38 2-8

diagram 2
Zwart staat klaar zich uit de witte
verwuring te bevrijden met
19-24, maar wit is hem voor.

29.29-24!! 10-14
Anders 38-33, 33-29 met complete
omhelzing.
30.47-42 23-29 31.24x33 3-9 32.46-
41 14-20 33.33-29 20-24 34.29x20
25x14
en zonder 35.34-29 af te wachten
gaf zwart het op.

AUKE SCHOLMA
adscholma@hotmail.com

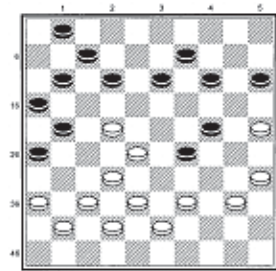

diagram 1

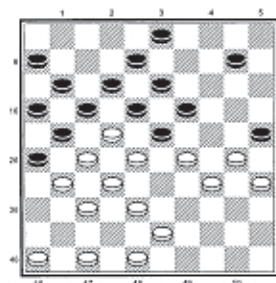

diagram 2