

**DAMMEN**

# Dammen voor iedereen

Het jaarlijkse toernooi in Thailand is voor de derde maal gewonnen door de Macodou N'Diaye, die Guntis Valneris op weerstandspunten voorbleef. Voor het eerst nam een flinke groep Thaise spelers deel. Een daarvan remiseerde met Valneris!

In China strijden zestien vrouwen om de wereldtitel. Na tien ronden ging de Nederlandse Olga Kamychleeva verrassend aan de leiding, voor haar voormalige Wit-Russische landgenoten Olga Fedorovitsj en titelhoudster Zoja Goloebjeva.

Opvolgsters lopen zich warm in het Noorden van Nederland. De Drentse Ilse Barf werd Nederlands kampioen bij de aspiranten meisjes, de Friezin Tamar Visser werd derde.

Het NK pupillen meisjes werd gewonnen door Suzanne Staal uit Groningen voor Nicole de Vries

uit Hoogeveen. Laatstgenoemde werd bovendien tweede op het NK pupillen algemeen.

Wie de partijen van deze toernooien volgt, ziet dat er vele worden beslist door combinaties. Voor de echt mooie kijken we bij onze componisten. Zoek zelf hoe steeds wit speelt en wint of raadpleeg de oplossingen.

**diagram 1****Henk van der Heijden****diagram 2****Jasper Lemmen****diagram 3****Joeri Jermakov****diagram 4****Hessel van der Hurk****Oplossingen**

1) 1.34-29! 28x48 2.47-41! 48x45 3.35-30 36x47 4.30-25 47x24 5.25x3 45x18 6.3x6! Op fraaie wijze worden de zwarte dammen tot stoppen gedwongen vlak voordat wit

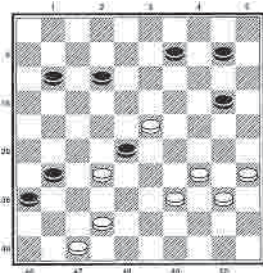
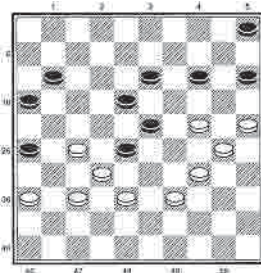
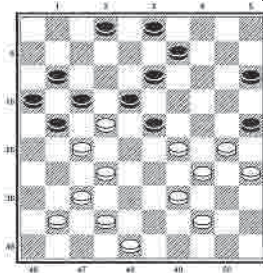
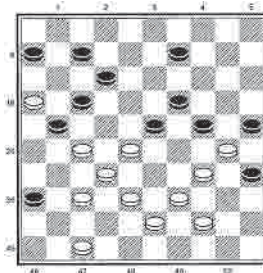
**diagram 1****diagram 2****diagram 3****diagram 4**

met de zeis langskomt.

2) Met 1.38-33! dwingt wit 1...26-31 af om na 2.33x22! 31x42 met 3.25-20, 4.34-29, 5.36-31, 6.24-20, 7.22-17, 8.31-26, 9.26x8 een mooie slag achterom naar een winnend eindspel te maken.

3) Het beste moment komt na 1.30-24, 2.24-20!, 3.34-29, 4.32x12, waarna wit door 5.48x28!! opnieuw een zwarte op 23 doet belanden en verder combineert

met 6.35-30, 7.44-39, 8.12-8!, 9.42-38, 10.37x6 met winnend eindspel.

4) Een spectaculaire hersenbreker tot slot: 1.47-41! 36x47 2.27-22 47x49 3.22x2 49x27 4.16-11! 23x41 5.2-13!! 25x43 6.13x26 6x17 7.26x48 35-40 8.48-39 40-45 9.39-50. Geweldig!

AUKE SCHOLMA  
adscholma@hotmail.com