

DAMMEN Sterke winnaars in Heerhugowaard

Met wereldkampioen Alexander Georgiev, die de Conrex Masters tienkamp won en oud-wereldkampioen Alexei Tsjizjow als winnaar van het open toernooi had het grootste damfestival ter wereld in Heerhugowaard twee waardige ambassadeurs. Met aanstekelijk enthousiasme zorgden Maarten van Leenen en zijn ploeg ervoor dat ook de mindere goden uit alle windstreken door tal van nevenactiviteiten werden vermaakt. Hoewel niet iedereen gecharmeerd is van de toernooiformule, waarin volgens een groot gewicht aan de blitzpartijen wordt toegekend, kan de organisatie bij de spelers een potje breken. Van de noorderlingen deed Wouter Sipma opnieuw van zich spreken. Hij verdiende een plek in de kroongroep van volgend jaar. Martin Dolfing, Hans Jansen en Auke Scholma bleven hangen in

een grote groep met 12 uit 9 net achter de kopgroep. Grote verrassing was de Fransman Kevin Machtelinck, die na Tsjizjow de tweede plaats bezette. In de kroongroep eindigden van de partijen met normale bedenktijd slechts drie in een beslissing. **Ainoer Sjaibakov-Alexander Georgiev** (Heerhugowaard, 14 juni 2015) **1.34-29 18-22 2.40-34 12-18 3.45-40 7-12 4.32-28 19-23 5.28x19 14x23 6.35-30 1-7 7.31-27 22x31 8.36x27 10-14 9.40-35 20-25** De spelers koersen af op een onversneden Roozenburgpartij. **10.37-32 17-21 11.50-45 11-17 12.41-37 21-26 13.46-41 14-19 14.41-36 17-21** Hier treedt een voordeel aan het licht van het uitstellen van de vaak automatisch gespeelde zet 5-10. Op 15.33-28 heeft zwart de aantrekkelijke decorwisseling 15...18-22 16.28x17 23-28 17.32x14

21x41 18.36-31 9x20 19.47x36 12x21 in petto. **15.30-24 19x30 16.35x24 5-10 17.44-40** De opmaat tot een ambitieus plan. **17...12-17 18.49-44 7-11! 19.36-31** Interessant, maar ook zo goed als gedwongen. Op 19.33-28? 9-14! 20.28x19 14x23 is de dreiging 23-28 meteen funest. **19...2-7! 20.47-41 7-12** **diagram 1** **21.40-35?** De ondeugdelijkheid van deze zet wordt door de wereldkampioen binnen enkele zetten aan het licht gebracht. Wit moest zich tevreden stellen met 21.41-36 23-28 22.33x22 17x28 23.32x23 21x41 24.36x47 26x37 25.42x31 en de omsingelaar heeft nog veel te bewijzen. **21...17-22! 22.33-28 22x33 23.39x19 11-17! 24.38-33 9-14! 25.33-28 14x23 26.28x19 17-22! 27.41-36 3-9!**

diagram 2 Kleine combinaties ingeleid met 15-20 of 22-28 verhinderen wit om op veld 38 of 39 te spelen. Daarmee is zijn lot bezegeld. **28.45-40 12-17! 29.43-39 9-14! 30.29-23** Wit geeft twee schijven terug in de hoop op compensatie, anders wordt hij positioneel overlopen. Georgiev werkt echter strak af. **30...18x20 31.27x9 4x24 32.31-27 24-29 33.34x23 25-30 34.35x24 20x18 35.40-34 8-13 36.39-33 15-20 37.44-40 14-19 38.42-38 10-14 39.40-35 20-24 40.34-30 17-22 41.48-42 22x31 42.36x27 6-11 43.33-28 24-29 44.30-25 19-24** en wit gaf op. Na 45.28-23 29-34 46.23x12 24-29 is alles duidelijk. Helaas zagen we in de kroongroep te weinig spektakel als dit.
AUKE SCHOLMA
adscholma@hotmail.com

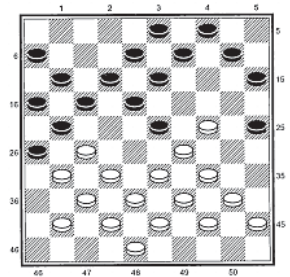

diagram 1

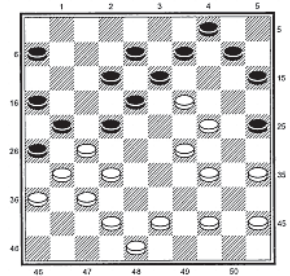

diagram 2