

DAMMEN

# Nog één keer Georgiev-Sipma

In het open toernooi van Brunsum glorieerde Fries kampioen Jan van Dijk. Met 15 uit 9 eindigde hij een punt voor de Russische grootmeester Andrej Kalmakov. Even opvallend was de zege van voormalig Gronings kampioen Nick Hoving in het MTB Open van Hoogeveen. Hij scoorde een punt meer dan het juniorensupertrio Jan Groenendijk, Martijn van IJzendoorn en Jitse Slump. In volgende rubrieken besteden we aandacht aan deze toernooien, maar eerst even terug naar de match Georgiev-Sipma. Eerdere rubrieken werden gewijd aan de fraaie tweede partij, die Wouter Sipma in zijn voordeel had kunnen beslissen. Aandacht voor de twee winstpartijen waarmee Alexander Georgiev de einduitslag op 9-5 bracht is op zijn plaats om de wereldkampioen recht te doen.

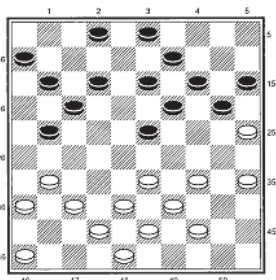

diagram 1

**diagram 1**  
**Sipma-Georgiev** (Nijmegen 2015, 5e matchpartij)  
 Wit is met licht nadeel uit de opening gekomen en probeert na zwarts laatste zet **22...16-21!** actief te verdedigen met **23.33-29 12-18! 24.31-26 21-27! 25.37-32 (?)** Biedt zwart een combinatie naar dam, in de hoop dat die te duur is. Georgiev neemt de uitdaging aan. **25...18-22! 26.32x12 19-24**

**27.29x27 24-30 28.35x24 20x49 29.39-34**  
 Alleen een zeer sterk computerprogramma zou de waarheid over dit 'middenspel met dam' aan het licht kunnen brengen. Georgiev doet het met inzicht, een natte vinger en superieure rekenkunst. **29...49-35! 30.12-7 13-18! 31.7x16 2-7! 32.42-37 35-2! 33.37-32 9-13!** Bergt zijn kostbare wapen achter de eigen linies. Op **34.34-29? 18-22! 35.27x20 15x42 36.48x37 7-11 37.16x7 2x49 38.25-20 3-9 39.36-31 6-11!** heeft zwart na **26-21, 31-27** de gunstige oppositie. **34.27-21** Nu wits bedenktijd ook nog eens opdraakt is hij een vogel voor de kat. **34...18-23! 35.32-27 15-20! 36.46-41 20-24 37.41-37 13-18! 38.37-32 24-29!**

**diagram 2**  
 Nu ziet wit dat zwart na **39.32-28 29x40!** **40.28x10** gaat klapperen

met **18-22!** **41.27x18 7-11 42.16x7 2x47.** Na **39.21-17 29x40 40.17-12 7-11 41.16x7 2x11** gaf Sipma zich gewonnen.

**diagram 3**  
 Het slot van de zesde matchpartij vanuit diagram 3 behoeft weinig betoog. Leuk is nog **35...4-10 36.29-23?**, waarna zwart wint door **17-21, 13-19, 8-13, 24-29**, maar **36.32-27** wint wel. Partij: **35...11-16 36.22x11 16x7 37.32-27 8-12 38.27-21 4-9 39.37-32 7-11 40.32-27 9-14 41.21-16 13-18 42.16x7 12x1 43.29-23 18x29 44.34x23 24-30 45.26-21 19-24 46.21-17 14-19 47.23x14 20x9 48.27-22 24-29 49.33x24 30x19 50.38-33 15-20 51.40-34 1-7 52.22-18 20-24 53.17-12**  
 Zwart geeft op.

AUKE SCHOLMA  
 adscholma@hotmail.com

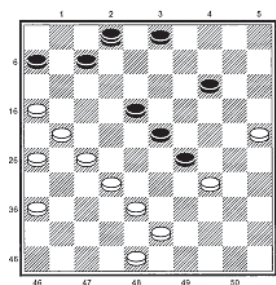

diagram 2

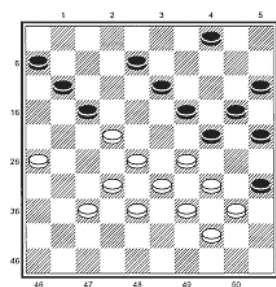

diagram 3