

DAMMEN

Hijken begint goed

Met een solide 12-8 overwinning op Culemborg heeft Hijken, de landskampioen van 2014, een eerste lastige horde genomen. Huidig titelhouder Huissen hield zich met moeite Schiedam van het lijf en Apeldoorn won van debutant Wageningen. Daarmee zijn de belangrijkste titelkandidaten genoemd. Volgende week staat het topduel Apeldoorn-Huissen op het programma. Gelukkig is de kraker Hijken-Huissen voor de laatste ronde op 27 februari bewaard. Is de Ereklasse dan zo voorspelbaar? Nee, bepaald niet. Schiedam, Culemborg, Westerhaar en ook Amsterdam met Ndjofang en Thijssen in de gelederen kunnen altijd voor verrassingen zorgen. In het noorden zal ook de promotiedans tussen Damcombinatie Fryslân, Het Noorden (Groningen) en Hoogeveen in de Hoofdklasse A met belangstelling worden bekeken.

Hoe duidelijk de zege van Hijken in Culemborg ook leek, de analyse wijst uit dat het tot diep in het vierde speeluur spannend was. Dat de hoogste ratinghouder van de Drenten Roel Boomstra zou winnen van de op papier zwakste Culemborger Henk Ruesink was voorspelbaar. Zoals de WK-preten- dent na afloop zelf aangaf, zweefde hij echter tot in het late mid- denspel tussen hoop en vrees.

Diagram 1

Roel Boomstra – Henk Ruesink (Culemborg-Hijken, na 31...10-15) Na **32.32-28!** **3-9 33.28x17 18-23 34.29x18 13x11** is het zelfs voor een leek te zien, dat ieder verband uit de zwarte stand is verdwenen. **35.37-32 11-17 36.31-26 9-13 37.36-31 13-18 (?) 38.45-40 (?)**

Zoals Roel na afloop liet zien, had hij hier 38.32-28! moeten spelen. De dreiging 28-23 noopt dan tot 38...18-23 of 38...18-22. In het eerste geval volgt 39.28-22! en rolt de

aanval door, na het tweede antwoord volgt 39.31-27! en is het zwarte centrum van iedere kracht beroofd. Zwart had op zijn beurt beter 37...17-22 kunnen spelen. **38...17-22 (!) 39.40-34 6-11 40.31-27** Teleurstellend, maar een goede manier om zwart vast te houden bestaat niet.

40...22x31 41.26x37 16-21 42.37-31 11-16?

Eindelijk kan wit opgelucht adem- halen. Na 42...21-26! zag hij geen winst en de computer evenmin. **43.32-27! 21x32 44.38x27 5-10 45.33-28 10-14 46.34-30 18-23 47.28-22**

en zwart staakte de hopeloze strijd. Intussen was Hans Jansen er op onnavolgbare wijze in geslaagd zijn tegenstander uit balans te brengen.

Diagram 2

Hans Jansen – Boudewijn Derkx (na 42...18-22)

De zwartspeler verbaasde vorig seizoen door uit de 6 partijen die hij meespeelde 11 punten te sco- ren tegen zeer sterke tegenstan- ders. Hier is zijn aanval stuk gelopen op een witte hekstelling, maar wat erger is, de bedenktijd is bijna op. Jansen profiteert!

43.39-34 14-19? Na 43...16-21 blijkt de stand in evenwicht.

44.34-30! 16-21 45.30-24 19x30 46.35x24 13-18 47.24-19 18-23 48.19-13 23-29 49.13-9 29-34 50.9-3 26-31

Op 50...34-40 heeft wit de rond- slag 25-20, 43-39, 37-32 en altijd 36-31, 3x35 klaarliggen.

51.37x17 22x11 52.41-37 32x41 53.36x47 34-40 54.3-8 40-45 55.8-35 11-16 56.35-44 28-32 57.44-35

Zwart geeft op

AUKE SCHOLMA
adscholma@hotmail.com

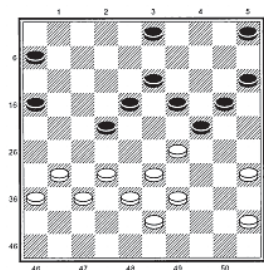

diagram 1

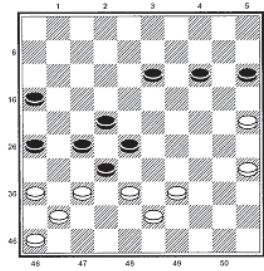

diagram 2