

DAMMEN

Tactiek op het NK

Dammen is een strategisch spel, doorspekt met tactische wendingen; in dammerstaal: combinaties. Met een combinatie wordt bedoeld een reeks van zetten en slagen die tot voordeel leiden. In de eerste ronde van het NK in Enschede werd de Groninger Michiel Kroesbergen, zelf een gevaarlijk tacticus, verrast door een openingsstudie.

diagram 1

Wouter Ludwig-Michiel Kroesbergen

(NK 2016, na 17...12-17)

18.37-31! 26x37 19.42x31 21-26

20.27-22 26x37 21.22x11 1-6?

Zwart ruikt geen onraad en denkt dat wit met 32-27 of 41-36 moet reageren. Na 21...8-12 kan hij wit lang genoeg bezig houden om schijfverlies te ontgaan.

22.33-29! 6x17 23.28-22!

Een fraaie situatie. Zwart kan op drie manieren slaan. Daarvan valt 17x28 af door 29-24 en 32x1. De andere twee zijn lood om oud ijzer. Na 23...19x28 slaat wit net als in de partij naar 33.

23...37x28 24.22x33! 19x28

25.33x11

Kroesbergen had na 25...13-19 26.11-6 7-11 27.6x17 19-24 28.38-33 9-13 enige compensatie en wist er nog een punt uit te slepen.

diagram 2

Auke Scholma-Ivo de Jong

(NK 2016, na 34...3-9?)

Zwarts laatste zet is minder geslaagd, beter is 34...13-19. Wit gaat nu gebruik maken van combinaties.

35.45-40! 4-10

Verplicht, want 35...13-19 gaat niet wegens 26-21, 37-32, 29-23.

36.35-30! 13-19

Lijkt nu wel te kunnen, maar wit combineert op andere wijze naar dam.

37.30-24 19x30 38.29-24 30x19

39.27-21 16x27 40.37-32 27x38

41.39-33 38x29 42.34x5

In het vervolg mag wit nogmaals combineren.

42...11-16 43.40-34 9-13 44.5-14

7-11 45.31-27 22x31 46.36x27 17-22

47.26-21! 22x31 48.34-30! 16x27

49.14-3 25x34 50.3x32

En zwart gaf op.

diagram 3

Auke Scholma-Ben Provoost

(NK 2016, na 37...18-23?)

Hier liet ik 38.38-33! na vanwege 38...25-30 39.34x25 23-29. De bekende wending 40.37-31!, altijd gevolgd door 42.25-20, maakt dit onmogelijk. Na 38...6-11 39.28-22! heeft wit anders dan in de partij winnend positievoordeel.

diagram 4

Naar aanleiding van mijn partij tegen Kroesbergen op het NK bedacht ik dit standje waarin wit de winst forceert door niet zuinig te zijn.

AUKE SCHOLMA

adscholma@hotmail.com

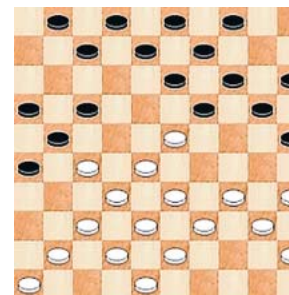

diagram 1

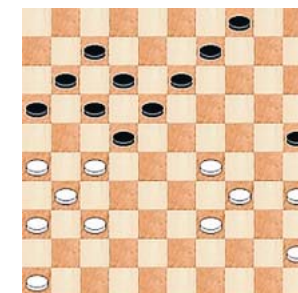

diagram 2

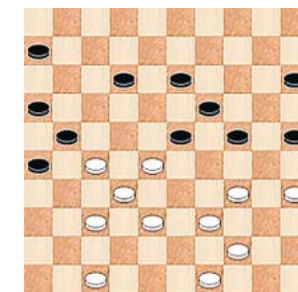

diagram 3

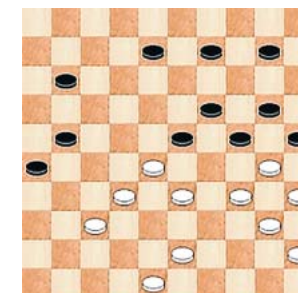

diagram 4