

DAMMEN

Een onbekende grootheid

Dwalend langs mijn damboeken valt het oog op een werkje met damproblemen van Gerardus Geerlings (1907-1987). Een jaar na zijn dood bracht Leen de Rooij ruim zevenhonderd composities van de Leidse componist bijeen en daarvoor verdient hij lof. Desondanks, wie kent vandaag de dag nog deze Geerlings? Hij was een bescheiden man die zijn werk soms inzond naar de redacteur van de *Leidse Courant* en verder alleen bij collega's bekend was. Hoe jammer! In 1988 werd ik meteen een fan toen ik het boekje met zijn werk in handen kreeg. Hoogste tijd om weer eens een bloemlezing van Geerlings werk te presenteren. Probeert u het eerst zelf. Om het doenlijk te houden heb ik gekozen voor standjes van 10 tegen 10. Als gebruikelijk geldt: wit speelt en wint.

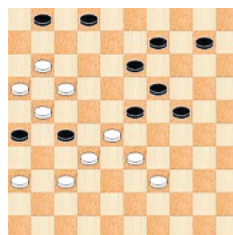

diagram 1

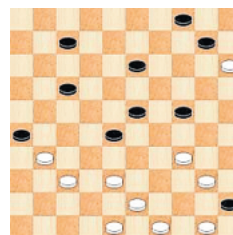

diagram 2

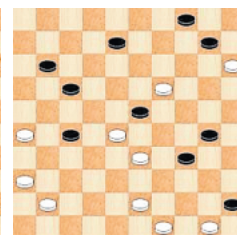

diagram 3

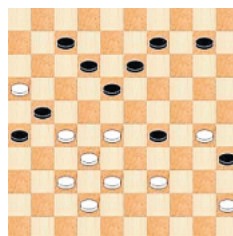

diagram 4

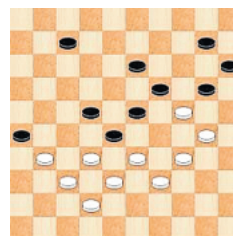

diagram 5

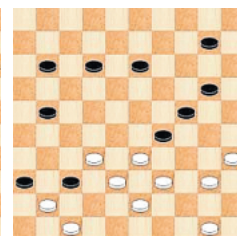

diagram 6

Oplossingen

- 1) 36-31, 39-34, 34x3, 11-7, 21-17, 16x7, 3x47.
- 2) 34-29, 50-44, 43-38, 44-39, 49x9, 15x4. Met een mooi motief. Na (28-32) volgt 4x2 (32x41), 2-24! (26x37), 24-47 (41-46), 47-41. Na (17-21), 4x2 (28-32), 37x28 (26x37) volgt 28-23! (37-41), 48-42!.
- 3) 36-31, 26-21, 21x3, 3-17!, 43-39, 49x9, 4x13 (30-34), 4x40, 50-44.
- 4) 37-31, 30-24, 45-40!, 28-22 (17x46), 16-11, 11x2, en via de velden 35, 38, 20 en 3 slaat wit naar veld 5! Zo wil ik altijd nog eens een partij winnen, maar de kans is niet groot.
- 5) 34-29 (23x43), 32x5, 5x46, 30-25!, 46x24, 25x14.
- 6) 35-30, 33x4, 4x23!!, 47x38, 43-39, 50x39.

AUKE SCHOLMA
adscholma@hotmail.com