

DAMMEN

Zoals de seizoenen elkaar opvolgen hebben ook dammers jaarlijks terugkerende rituelen. In maart kijken ze terug op de clubcompetitie en bereidt een kleine groep zich voor op het individuele kampioenschap van Nederland in april. Als het weer nodigt tot buitenactiviteit en de koeien springen in de wei, staat het hoofd niet naar diepgaande partijstudie. Om de hersens toch lenig te houden ga ik zelf vaak te rade bij onze problemistenbroeders. Die laten de schijven vrolijk springen en zorgen voor een

goed humeur. Frans Hermelink is een van mijn favoriete componisten. Met een bloemlezing uit zijn werk hoop ik ook bij u de voorjaarsmoetheid te verdrijven. Voor de volgende standen luidt steeds de opdracht: wit speelt en wint. U kunt eerst zelf uw krachten beproeven vooraleer over te gaan naar de oplossingen.

diagram 1. Frans Hermelink geniet zowel onder collegaproblemisten als partijspelers respect. In deze compositie bedient hij beide categorieën. Wit wint

door 1.34-29! 23x34 2.47-41 36x47 3.37-32! 28x37 4.38-32! 47x38 5.32x3 34x43 6.3x30! 25x34 7.48x30 W+.

diagram 2. Het bord verandert in een speeltuin. 1.37-31! 26x48 2.34-30 25x34 3.39x19 48x28 4.23x25 13x33 5.25-20! 15x24 6.35-30 24x35 7.44-40 35x44 8.50x17 met winst.

diagram 3. Een Coup Royal vanaf 49. 1.27-22! 18x47 2.34-30! 23x41 3.48-42 47x44 4.36x47! 25x34 5.49x7 en wit wint.

diagram 4. Puur spektakel: 1.25-20! 14x34 2.35-30! 24x44 3.38-33!! 29x36 4.28-22 17x28 5.26x17 11x22 6.27x49 36x38 7.43x1 W+.

diagram 5. Een gouden oudje uit 1962: 1.47-41! 17x39 2.32-28 36x47 3.28-23 19x28 4.30x8 2x13 5.48-43! 39x48 6.37-32! 48x22 7.32x1 47x33 8.1x40! 35x44 9.50x6 W+.

AUKE SCHOLMA
adscholma@hotmail.com

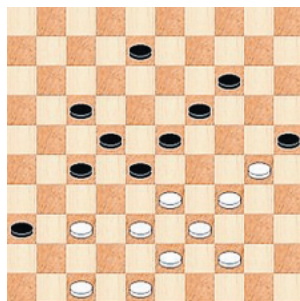

diagram 1

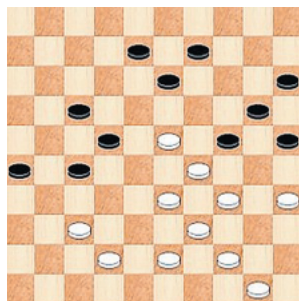

diagram 2

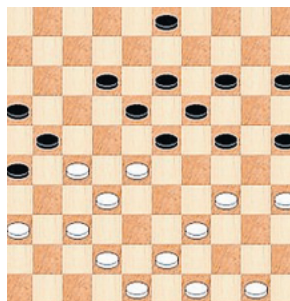

diagram 3

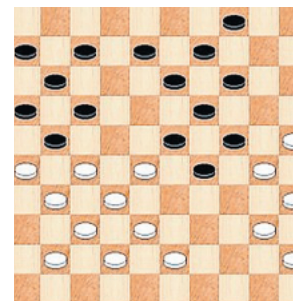

diagram 4

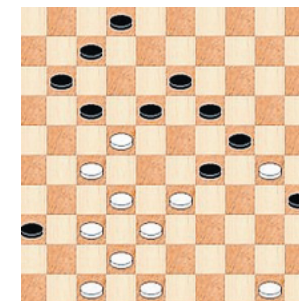

diagram 5