

DAMMEN

Siervuurwerk uit 2017

Met de laatste vier ronden van de clubcompetitie en de halve finale van het NK voor de boeg, krijgt u de komende weken weer veel partijspel voorgeschoteld. Van-daag nog even tijd voor mooi slagwerk dat in 2017 werd gecomponeerd. Van eigen bodem zijn de volgende twee.

diagram 1
Arjen Timmer

In dit standje draait het vooral om het motief dat ontstaat na **1.34-29! 25x23 2.42-37 28x39 3.48-43 39x48 4.38-32 48x31 5.36x9 4x13 6.15x4** Na **6...13-19 7.4-15 7-12 8.15-33** wint wit ruimschoots, maar zwart lijkt nog een sluiproute naar dam te hebben in **6....23-28**, gebruik makend van de meerslagregel. Wit slaat echter over schijf 21 **7.4x2 28x37** en telt zwart uit met **8.2-19! 37-42 9.19-37! 42x31 10.26x37**.

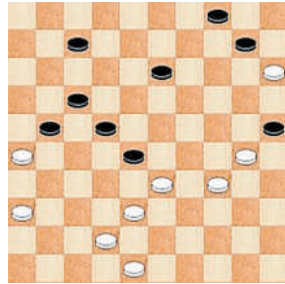

diagram 1

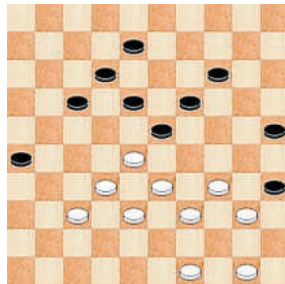

diagram 2

diagram 2
Hein Wilsens

Op verrassende wijze baant wit zich een weg naar dam.
1.34-29! 23x43 Want na **1...23x45** wint **28-23** simpel.
2.28-22 17x39 3.37-31 26x28 4.49-44! 43x32 5.44x2 35x44 6.2x20 25x14 7.50-44 en de oppositie is voor wit.
Ook de Russische tovenaars **Joeri Jermakov** blijft ons verbazen met nieuwe vondsten.

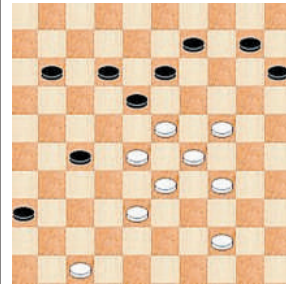

diagram 3

Oplossingen

D3: **1.47-41! 36x47 2.24-19! 13x24 3.29x20 18x49 4.20-14!** en hoe zwart ook slaat, wit slaat beide dammen. Bijvoorbeeld **4...49x19 5.14x5! 47x20 6.5x25** en wit wint.

D4: **1.38-32 27x38 2.44-40 35x33 3.34-29 23x34 4.48-43 38x49 5.31-27!** Op fraaie wijze brengt wit een zwart stuk op veld 19 om de eindslag mogelijk te maken **5...22x42 6.47x40 49x19 7.36-31 26x37 8.41x1** Wit wint.

D5: **1.39-34 35x44 2.33-29 24x33 3.27-22 17x28 4.26x17 11x22 5.43-38 33x42 6.31-26 42x31 7.36x9 28x37 8.26-21! 16x27 9.48-42 37x48 10.9-3 48x30 11.3x49** Wit wint.

AUKE SCHOLMA
adscholma@hotmail.com

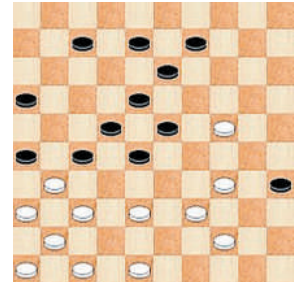

diagram 4

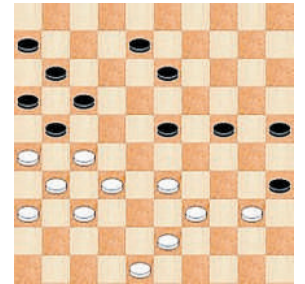

diagram 5