

DAMMEN

Tjipke Smedinga trakteert

Van Tjipke Smedinga (62), speler bij hoofdklasser Heerenveen en de meest productieve problemist van Friesland, ontving ik een vrolijk bericht. 'Een dezer dagen is het 50 jaar geleden dat ik voor het eerst een damprobleem onder ogen kreeg'.

Het zou zijn uitwerking niet missen. Smedinga ging zelf componeren. 'Een prachtig tijdverdrif in goede, maar ook in minder goede tijden. Eigenlijk ervaar ik dit nu na 50 jaar als een beetje jarig zijn en wie jarig is trakteert'. In plaats van gebak stuurt Smedinga vijf nieuwe composities, allemaal 10 om 10. In vier daarvan mogen de liefhebbers vandaag hun tanden zetten.

De oplossingen hiernaast kunt u vooraf even toedekken.

De opgave luidt als altijd: wit speelt en wint.

Oplossingen

1) 1.27-22! 16x49 2.22x2 36x27 3.39-33 29x38 4.40-34! 49x46

5.45-40 35x44 6.2x5. Een mooi verborgen opsluiting.

2) 1.18-12! 7x38 2.28-22! 24x44 3.34-30 27x9 4.36x7 14x23

5.7-1 25x34 6.1x5. Met fraaie slagkeuzes verzamelt wit de vrije tempi, nodig voor de naslag.

3) 1.34-30! 26x48 2.47-42 48x23 3.33-29 24x42 4.15x4 25x34

5.4x21! 16x27 6.41-37 23x41 7.46x37.

4) 1.39-33! 28x48 2.33-28 23x32 3.30-24 48x19 4.50-44! 45x34

5.44-39 34x43 6.49x9 14x3 7.25x23 5-10 8.23-19! 3-9

9.47-42 10-15 10.42-38 9-14 11.14x10 15x4 12.38-33.

Het vijfde probleem bevatte een tweede oplossing en dat is niet de bedoeling. We vervangen het door een mooie 10 om 10 uit 1997 van dezelfde maker (zie kolom rechts).

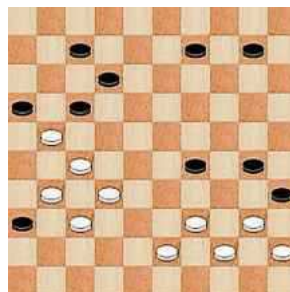

diagram 1

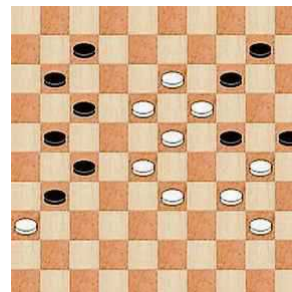

diagram 2



diagram 3

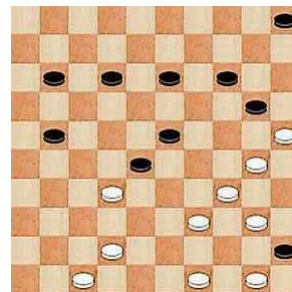

diagram 4

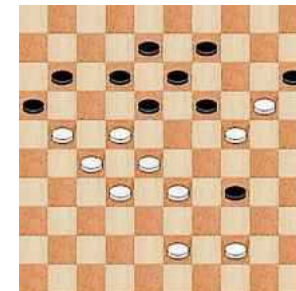

diagram 5

5) 1.28-23! 18x40 2.22-18! 13x31 3.24x2 16x38 en met twee feestelijke slagen eet wit zwarts bordje leeg, 4.2x35 15x24 5.35x3!. Tjipke gefeliciteerd!

AUKE SCHOLMA
adscholma@hotmail.com