

DAMMEN

Meijer wint Amersfoort Open

Sinds jaar en dag organiseert ADG Amersfoort in oktober een open toernooi van bescheiden opzet. Toch komt er vaak een aantal sterke deelnemers. De top van de ranglijst illustreert dit: 1. Hein Meijer 11 uit 7; 2. Alexander Schwarzman 11; 3/7. Mbongo, Heusdens, Domchev, Van Berkel, Van der Stap en Ndjofang 10 pnt. Hein Meijer uit Amsterdam, tegenwoordig spelend voor Schiedam, troeft de wereldkampioen af op weerstandspunten.

diagram 1

Peter van der Stap-Hein Meijer
Amersfoort Open '18, na 28...12-17
Zwart heeft zijn rechtervleugel
gereed voor de aanval tegen schijf
27. Wit vergeet dat ook veld 32 een
kwetsbaar punt is.
29.33-28?
Met 29.39-34 17-22 30.44-40 22x31
31.36x27 11-17 32.33-28 kan wit zich

verdedigen. Daarbij is van belang
dat hij na 32...18-22 33.27x18 13x33
34.38x29 17-22? over de combinatie
30-24, 37-31, 29-23, 40-34, 35x4 be-
schikt.
29...17-22! 30.28x17 11x31 31.36x27
19-23! Deze sterke zet moet wit
gemist hebben.
32.44-40 6-11 33.48-43 11-17 34.39-33
23-29! 35.33x24 20x29 36.40-34
29x40 37.45x34 17-22 38.38-33
22x31 39.42-38 31x42 40.38x47
21-27 41.32x21 16x27 en zwart won.
Een speels partijtje van de wereld-
kampioen.
**Alexander Schwarzman-Radjin-
der Jharap**
Amersfoort Open 2018
1.33-29 18-22 2.31-26 20-25 3.39-33
22-28 4.33x22 17x28 5.32x23 19x28
Onder het motto: aanval is de beste
verdediging.
6.38-32 13-19 7.32x23 19x28 8.29-24
12-17 9.37-31 8-13 10.44-39 3-8 11.42-
38 7-12 12.50-44 1-7 13.47-42 16-21

14.42-37 13-18 15.48-42 8-13 16.38-
33 2-8

Ook 16...18-22 17.42-38 7-12 is rede-
lijk speelbaar.

17.33x22 17x28 18.26x17 12x21

19.42-38 11-17 20.31-27 21x32

21.38x27 7-12

Vooral niet 21...8-12? wegens 24-20,
34-30, 39x8, 27-21, 37-31, 41x1.

22.36-31 17-22 23.34-30 25x34

24.40x29

diagram 2

24...12-17?

Tot dusver heeft zwart zich rede-
lijk geweerd. Na 24...28-32 25.32x12
12x32 26.41-37 32x41 27.46x37 moet
wit nog hard werken. Nu doet een
hielslagje zijn verwoestende werk.
25.24-20! 15x33 26.27-21 17x26
27.43-38 33x42 28.37x48 26x37
29.41x3 zwart geeft op.

diagram 3

Anton van Berkel-Peter vd Stap

Na 37.38-33.

Zwart plaatst een mooi offer.

37...24-29!! 38.33x24 23-28!

39.32x12 21x41 40.47x36 11-17

41.12x21 16x18! 42.42-38 18-22!

43.38-33 14-20! 44.34-29 25x23

45.33-29 23x34 46.40x29 19x30

47.35x24 22-28 en zwart won.

AUKE SCHOLMA

adscholma@hotmail.com

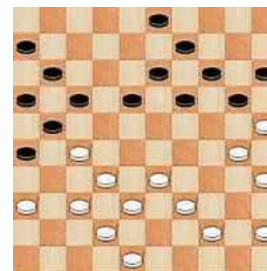

diagram 1

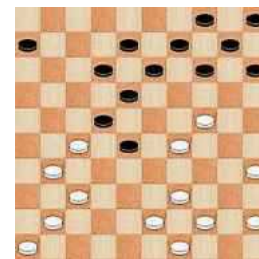

diagram 2

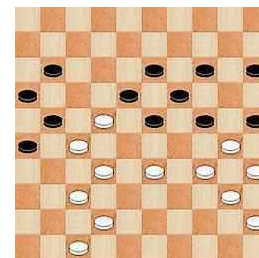

diagram 3