

DAMMEN

Van Arie van der Stoep verscheen in 2011 het boekje *Miniaturforcings*, met problemen die niet groter zijn dan 8 tegen 8 schijven. Dit jaar bracht de productieve auteur een lijviger werk op de markt met *Forse forcings*, tevens de titel van het boek. De 'gebonden partijproblematiek', composities die worden ingeleid met dwangzetten, is een relatief jong genre binnen de problematiek. Toch heeft het een prominente plaats verworven en zijn ook partijspelers erdoor gegrepen. Componisten van wereldfaam als Frans Hermelink en Andreas Kuyken hebben er hun creativiteit op botgevierd. Roel Boomstra deed namens de nieuwe generatie van zich spreken. Het genre van de scherpe forcing stelt hoge eisen aan de maker en brengt heel fraai de verbondenheid van positie- en combinatie-spel in beeld. Een aantal fraaie voorbeelden zien.

diagram 1

Frans Hermelink

Wit forceert de winst met

1.47-41! 6-11

Als zwart in plaats van deze zet 1...10-14 speelt, loopt hij na 2.41-37 14-19 3.35-30 6-11 4.37-31 vast. Op 4...21-26 volgt 5.32x21 26x37 6.38-32 17x26 7.28x6 37x39 8.30-24 19x30 9.25x43 W+. **2.29-23! 18x29 3.33x24 22x42 4.35-30! 27x38 5.20-14! 9x29 6.41-37 42x31 7.36x9 4x13 8.15x4 13-19** en nu volgt een grote surprise **9.4-22! 17x28 10.30-24 29x20 11.25x43 W+**. (*De Problemist* '99)

diagram 2

J.J. van Tol

Met **1.25-20! 14x34 2.40x20** dwingt wit **2...10-15** af. Dan de ontknoping: **3.31-27! 15x24 4.35-30 24x35 5.33-29 23x34 6.43-39 34x43 7.45-40 35x44 8.28-22 17x28 9.32x3 21x41 10.3x11 16x7 11.46x37 7-12 12.37-32 12-17 13.32-27 26-31 14.27-21 17x26 15.36x27 W+**. (*Dam Eldorado* '81)

diagram 3

Frans Hermelink

Na **1.36-31!** mag zwart 31-26 niet toelaten. Ook 1...7-12 2.31-26 12-18 3.26x6 16-21 4.27x16 18x49 is als wanhoopsdaad ontoereikend wegens 5.40-34! en zwart verliest te veel materiaal. Na het gedwongen antwoord **1...21-26** volgt echter een grote schoonmaak: **2.27-21! 16x49 3.40-34! 23x41 4.34x3 26x37 5.30x8 2x13 6.22-17 11x22 7.48-42 37x48 8.3-25! 49x40 9.45x34 48x30 10.25x46 W+**. (*De Problemist* '99)

diagram 4

Roel Boomstra

Wit dwingt winst af door **1.33-29! 13-18 2.30-24! 20-25 3.26-21! 17x26 4.34-30 25x43 5.37-31! 23x45 6.32x3 26x37 7.44-40! 45x34 8.24-19 14x23 9.3x29 W+**. (*De Problemist* 2016)

AUKE SCHOLMA
adscholma@hotmail.com

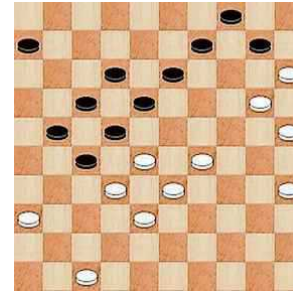

diagram 1

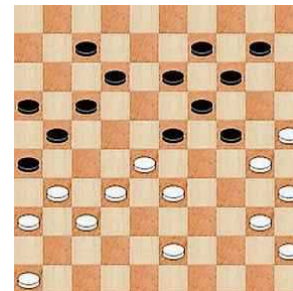

diagram 2

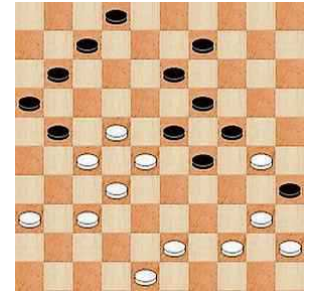

diagram 3

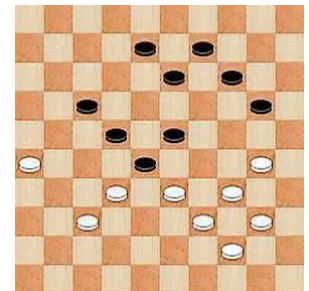

diagram 4