

## DAMMEN

Voor de komst van de computer kon een dammer nog wel eens indruk maken op collega's door het ontdekken van een gemiste winst in een pas gespeelde partij. Sinds sterke damprogramma's vaak binnen de seconde de meest ingewikkelde combinaties signaleren, hebben zij deze functie grotendeels overgenomen. Daarmee heeft het imago van de mens als geniale slimmerik een deukje opgelopen, maar komen er ook diepe vondsten aan het licht die anders wellicht nooit opgemerkt zouden worden.

### diagram 1

#### Martijn Weijers-Erwin Heslinga

De speler van Damcombinatie Fryslân speelde **32...7-11** om na **33.37-32?** toe te slaan met **33...24-29!** **34.32x21 19-24 35.34x23 24-30 36.35x24 14-19 37.23x14 9x29 38.33x24 22x35** en zwart won. De computer merkt op dat **32...24-29!**

# De combinatie regeert

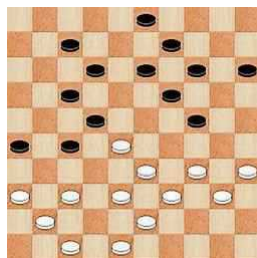

**33.34x23 19-24** nog dwingender was geweest.

Om de combinatie uit de partij te ontlopen, moet wit wel **34.35-30 24x44 35.39x50** spelen en na **35...13-18 36.47-42** enz. wordt het zwarte positievoordeel te groot.

### diagram 2

#### Erik ten Hagen-Gabriel Heerema

De zwartspeler van Drachten combineerde verrassend door **42...23-29!** **43.24x33 28-32 44.37x28 36-41 45.47x36 27-31 46.36x18 12x45** met winst.

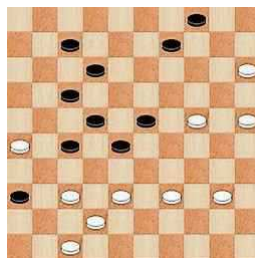

### diagram 3

#### Gino Schirinzi-Dick Beking

In deze stelling ontdekte de computer, dat zwart fraai had kunnen winnen door **46...15-20!**. Die zet liet zwart natuurlijk na wegens **47.35-30**, waarna het lijkt of hij door **47...27-32 48.48-43 19-23 49.30-24** verliest.

Na **46...15-20 47.35-30** wint zwart echter door het mooie offer **47...17-21!! 48.26x8 13x2** en nu is het wit die na **49.31-26 2-7 50.48-42 7-12 51.42-37 12-17 52.37-31 27-32** vastloopt. Ook **47.34-30 19-23 48.39-34** enz. of **47.48-43 19-24! 48.34-30**

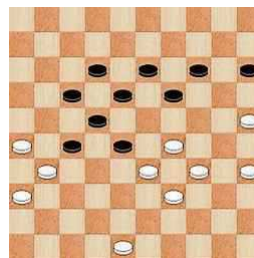

**13-19 49.43-38 28-32 50.39-34 32x43 51.33-28 24x33** monden uit in winnend positievoordeel voor zwart.

### diagram 4

#### Hendrik Veenstra-Jochem Zweerink

De speler van Heerenveen lijkt in de problemen, maar lost alles op met de combinatie **41.26-21! 17x48 42.38-32! 48x19 43.32x3**.

AUKE SCHOLMA  
adscholma@hotmail.com

