

**DAMMEN**

Wel een beetje vreemd eigenlijk. In sportuitzendingen op de televisie gaat het alleen over wedstrijden die niet doorgaan. Oude beelden worden herhaald en dat is leuk en aardig. Waarom wordt er niet gezocht naar sporten die wel doorgang kunnen vinden? Kleinere maar commercieel minder interessante sporten als dammen en schaken kunnen prima op afstand worden georganiseerd en mooi in beeld worden gebracht met kundig commentaar. Een goede commentator erbij en uren kijkgenot zijn gegarandeerd. In dammerskringen floreren nu de kunstenaars die al jaren de prachtigste damcomposities maken. Deze problemisten werden in de publiciteit vaak ondergesneeuwd door het overvloedige wedstrijdnieuws. Vorige week mochten we op deze plek al genieten van prachtig

# Problematiek floreert

nieuw werk van de internationaal vermaarde Oege Dijkstra. Ook zijn bekende Friese vakbroeder Tjipke Smedinga zat de laatste tijd niet stil. Al meer dan 50 jaar beoefent hij zijn geliefde ambacht. Natuurlijk dekt u eerst de oplossingen toe om zelf te ontdekken hoe wit begint en wint.

Oplossingen

- 1) **1.38-33 35x44 2.33x22 44x33 3.34-29 23x34 4.43-39 34x43 5.49x9 4x13** Nu begint een puntig eindspel. **6.22-17 25-30 7.17-11! 30-34 8.11-7 1x12 9.6-1 13-18 10.31-27! 34-40 11.27-22 18x27 12.1x45! 27-32 13.45-29! 32-37 14.29-47!** W+.
- 2) **Een grote broer van de vorige: 1.34-29! 28x17 2.40-34 24x33 3.15x11 35x24 4.34-29 23x34 5.44-39 33x44 6.49x9 3x14 7.11-6! 14-19**

Ook het eindspel is net even anders. Zwart moet opnieuw de witte dam blokkeren, **8.16-11 19-23 9.11-7 1x12 10.6-1 12-18 11.36-31! 25-30 12.31-27! 30-35!** en nu even wachten: **13.1-7!! 35-40 14.27-22! 18x27 15.7x45** met het bekende slot.

3) Liefst twee dammen zal zwart halen. Wits dam doet ze beide de das om. **1.47-42! 36x27 2.33-29! 24x33 3.38x7 47x49 4.7-2! 27x38 5.2x16 38-43 6.16-21!! 43-48 7.21-26! 48x31 8.26x48! 49-32 9.48-43! 32x49 10.50-44 49x40 11.35x44** W+.

4) **1.15-10! 4x15 2.33-29! 24x44 3.49x40 22x33 4.42-38 33x42 5.47x38 36x47 6.40-34! 47x40 7.45x3 21-26 8.3x21 26x28 9.21-17! 16-21 10.17x33! 21x32 11.33-42!** W+.  
Tjipke Smedinga, bedankt!

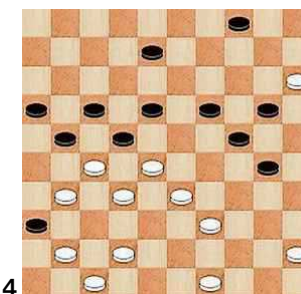
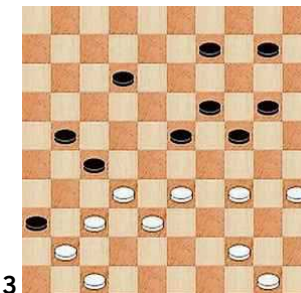
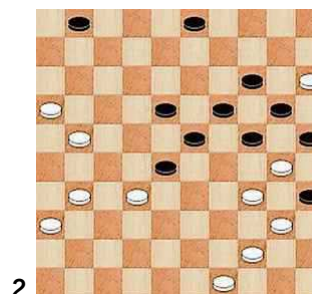
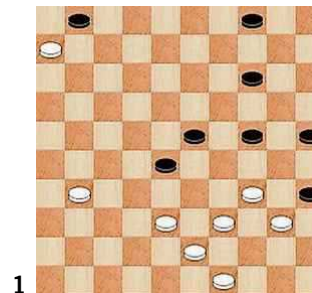

AUKE SCHOLMA  
adscholma@hotmail.com