

DAMMEN

De Belgische dammer Christaan Piens begon na zijn pensionering in 2009 aan een project dat volledig uit de hand liep. Hij startte, te beginnen met het Belgische kampioenschap van 2009, een serie damboeken genaamd PC Blues, die verscheen als pdf op internet. Toen Piens de smaak eenmaal te pakken had, was hij niet meer te houden. In maart 2020 verschenen de delen 63 en 64 over de blindsimultaans van Ton Sijbrands.

Ook laat Piens gastschrijvers aan het woord. PC Blues deel 66, pas verschenen, heet *Standaardcombinaties, een systematische aanpak* (door Gerrit Boom). Boom schreef eerder de delen 36, 39 en 42 met portretten van grootmeesters. Op de website www.damsport.be van Johan Demasure is, onder het kopje service, de hele serie van Piens te vinden en gratis te bekijken. Dit is beslist

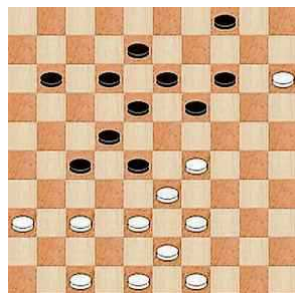

een aanrader. Het laatste boek van Gerrit Boom, achtvoudig NK-finalist, beslaat meer dan 700 pagina's. Dit project, om alle veel voorkomende combinaties in partijen systematisch te rangschikken is zowel voor theoretici als beginnende en gevorderde dammers interessant. De leergierige lezer raad ik aan om geregeld tien pagina's als combinatietest te consumeren. Heeft u het gehele boek doorgewerkt, doe het dan nogmaals en het zal tweemaal zo

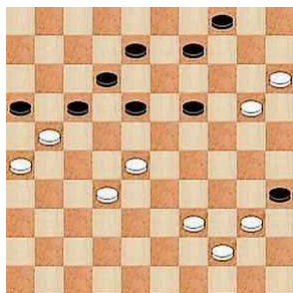

snel gaan. De kans dat u na deze exercitie nog verrast wordt door een combinatie in de partij blijft groot, maar dit zal dan meestal komen door onoplettendheid. Een hiaat in het boek van Gerrit Boom kan het bijna niet zijn. Evenals Iser Koepman in zijn serie Praktische Damcombinaties uit de jaren tachtig, neemt Boom het vertrekpunt van de eindslag als uitgangspunt. Waar Koepman zich beperkte tot de slagen vanaf eigen helft en begon met

veld 31, gaat Boom al van start bij veld 10, zie dia 1. In dia 2 combineert wit vanaf veld 15 en in de laatste twee gaat de slag vanaf veld 49.

diagram 1

diagram 2

diagram 3

diagram 4

Oplossingen:

- 1) 38-32, 43x23, 37-32, 48-42, 15-10, 10x6.
- 2) 39-33, 28-23, 20-14, 15x2. A. Scholma-T. Brouwers, 1989.
- 3) 33-29 (24x33), 44-40, 40x49, 34-30, 43-39, 49x20. A. Presman-A. Verchovich, 1986.
- 4) 38-32!, 35-30, 44x35, 49x9.

AUKE SCHOLMA
adscholma@hotmail.com

