

DAMMEN Hijken/DTC wint internettoernooi

Zaterdag won een topviertal van landskampioen Hijken/DTC de finale van een bijna twee maanden durend internettoernooi. Boomstra, Sipma, Domchev en Trofimov waren te sterk voor een Tilburgs viertal met drie Fransen. De sterkste, Kevin Machtelink (25), moest het tweemaal afleggen tegen Boomstra. Ook Sipma scoorde in de plus.

diagram 1

Boomstra-Machtelink

PC Best Cup online 2020, 1ste ronde, na 49...4-9.

Na **50.28-23 37-41 51.23x21 41-46 52.21-16 13-18 53.24-20 15x24 54.29x20 18-22 55.16-11 46-23 56.11-6 23-1 57.20-14 9x20 58.25x14** bezweek de Fransman onder het snelle speeltempo. De enige goede zet is 58...1-18! en er kan bijvoorbeeld volgen 59.6-1 18-4 60.33-29 22-28

61.29-24 28-32! met spoedig remise. De witspeler greep mis met **58...1-23? 59.14-9 23-19 60.9-3 19-24 61.3-9!** en Machtelink gaf op. Wouter Sipma zorgde er voor dat Tilburg in de eerste wedstrijd met 6-2 verloor en daarmee al praktisch kansloos werd.

diagram 2

Rik Verboon-Wouter Sipma

PCB Cup, 1ste ronde, na 35...11-17.

Ook hier is het Drentse voordeel net niet voldoende voor de winst, maar helpt de klok een handje om wit over de rand te duwen.

36.35-30 13-19 37.45-40 18-22(!) 38.38-33 9-13 39.42-37?

Nu forceert zwart een mooie winst. Wit moest zich opstellen met 39.40-35 13-18 40.42-38! om binnen remisegrenzen te blijven.

39...13-18! 40.40-35 18-23! 41.37-32 20-24! 42.48-42 23-29! 43.43-38 29-24! 44.30x39 24-29

45.33x13 22x44

en zwart won.

In de tweede ronde moest Tilburg iets wagen om de achterstand goed te maken. Na een mislukte poging tot half open klassiek spel werd Machtelink overrompeld door Boomstra.

diagram 3

Machtelink -Boomstra

PCB Cup 2020, 2de ronde, na 29...15-20.

Wit speelde **30.39-33(?) 21-26 31.27-22** om weg te blijven uit een opsluiting van zijn linker vleugel.

Toen werd hij verrast met het offer **31...26x37! 32.22x11 6x17**

De zwarte indringer legt het witte spel bijna lam, maar gelopen is de race nog niet.

33.40-34 16-21 34.48-43?

Met 34.34-30! kan wit nog verdedigen, omdat 34...20-25? 35.32-27! niet goed is voor zwart.

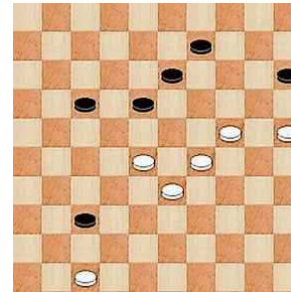

34...17-22

Nog beter lijkt 34...20-25!, maar ook in het komende afspel met wederzijdse dammen gaat wit snel ten onder.

35.28x8 37x48 36.8-2 48x25 37.2-11 24-29 38.38-32? 20-24

en in deze verloren stelling was wits bedenktijd op.

Toch maar snel weer gewoon dammen zodra het kan.

AUKE SCHOLMA
adscholma@hotmail.com

