

DAMMEN

Noordelijke debutanten op NK

De bezetting aan de top van het NK dammen deze week in Drachten is loei-sterk, met maar liefst vijf grootmeesters met een KNDB-rating van boven de 1500 punten.

Kort daarachter probeert de Groningse grootmeester Wouter Sipma de noordelijke eer hoog te houden, daar waar Auke Scholma uit Baflo bij zijn 32ste (!) deelname aan het nationaal kampioenschap niet in de vorm van zijn leven lijkt te steken.

Behalve de grote kanonnen zien we een tweetal debutanten in actie: Roland Kreeft uit Hoogeveen en Nick Waterink uit Groningen. Debuteren op hoogste niveau is altijd speciaal. Het kan fantastisch uitpakken, denkend aan Erno Prosman en Martijn van IJendoorn die beiden prompt de titel opeisten, maar vaker blijkt zo'n debuutjaar een harde leerschool.

Dit jaar houdt met name de jonge Kreeft zich behoorlijk staande. In de wandelgangen bij mijn bezoek aan het Sportcentrum in Drachten werd al gefluisterd: „Debutanten hebben pas echt aan een NK meegedaan, als ze ook een partij weten te winnen.” Die uitdaging hebben zowel Kreeft als Waterink snel volbracht. Meteen in de eerste ronde versloeg Kreeft een grootmeester.

diagram 1

Auke Scholma-Roland Kreeft

Door de vele schijven van beide spelers op de rechterbordhelft is een ongewone stand ontstaan. Scholma kiest voor een te ambitieus plan. **31.33-28? 21-26! 32.31-27 20-24! 33.43-38 18-22! 34. 28x17 24-29 35. 34x23 19x37 36.38-32?** Na de sterke zetten van Kreeft raakt Scholma in paniek. Met **36.40-34** kon wit vechten. **36... 37x28 37.30-24 28-33** Kreeft moest oppassend voor de laatste truc: **37...13-18 38.40-34 8-13? 39.36-31! 26x37 40.25-**

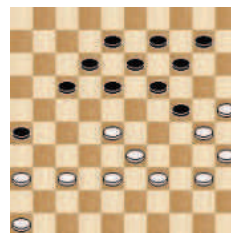
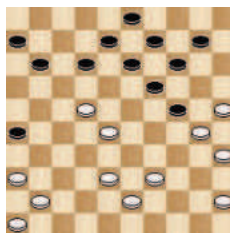
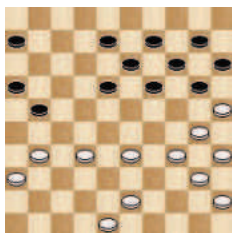

20 14x25 41.48-42 37x48 42.17-12 48x19 43.12x5= 38.40-34 26-31! 39.17-12 8x17 40.34-30 31x22 41.24-20 15x24 42.30x8 9-13 43.8x19 14x23 en met twee schijven meer won Kreeft uiteraard. Dat is lekker debuteren!

Waterink boekte in de vierde ronde zijn eerste winstpartij. Zijn slachtoffer was Wouter Ludwig, die het vorige NK nog knap ongeslagen bleef.

diagram 2

Wouter Ludwig-Nick Waterink

29...11-17! 30.22x11 6x17 Alle zwarte schijven gaan zich bewegen richting de eenzame witte centrumschijf op 28. **31.41-37 12-18 32.38-33? 8-12! 33.43-38 3-8(?)** Sterker was meteen **33...18-23! 34.45-40?**

diagram 3

34...26-31! 35.37x26 17-22 36.28x17 12x21 37.26x17 19-23 38.30x28 8-12 39.17x19 14x45+ en met deze fraaie vijfklapper had ook Waterink zijn felbegeerde winstpartij op een NK geboekt!

ROEL BOOMSTRA

roel.boomstra@gmail.com

Volg de ontknoping live op nk2024.kndb.nl.