

DAMMEN

Smedinga's sinterklaascadeautje

Vlak voor een clubcompetitiewedstrijd kreeg ik een envelop in mijn hand gedrukt door een speler van Heerenveen, die ik herkende als problemist Tjipke Smedinga. Dat ging gepaard met een aanmoediging voor het vooral blijven doorgaan met schrijven. Ik vermoedde dat de envelop materiaal zou bevatten dat het mogelijk tot deze rubriek kon schoppen. Ik liet het even liggen tot een geschikt moment. Met de belangrijkste wedstrijden (de WK-matches) van het jaar rond kerst – de periode waarin gepuzzeld wordt – geef ik bij dezen de opgaves als verlaat sinterklaascadeautje.

Om de beste standen te kunnen selecteren en te becommentariëren, heb ik ze eerst zelf proberen op te lossen – dat is de enige manier om een eerlijk beeld te krijgen van de moeilijkheidsgraad en het verrassingseffect van de opgaves.

Dat ging redelijk, al betrapte ik mezelf op iets te veel gemakzucht bij het correct zien van de eindslag in diagram 3 – u bent gewaarschuwd. Voor de puzzelaars: stop nu met lezen en bedek de oplossingen!

diagram 1

Een mooie stand met alleen een verdwaalde schijf op 36. De doorgewinterde oplosser ziet opties met meerslagen en de plakker 16-11, maar dat is een bliksemafleider. **1.27-22 18x40 2.37-32 36x29 3.39-34 23x32 4.34x3 25x34 5.3x11** Na dit rondje met de dam prijkt een motiefje van Leen de Rooij op het bord, dat nog niet eerder is bewerkt. De winst gaat vrij automatisch, maar komt wel precies. **5...40-45 6.11-50 35-40 7.16-11 40-44 8.50x17 45-50 9.11-6 50x11 10.6x17**

diagram 2

Wit is flink opgestoomd, maar dreigt schrijven te verliezen. Wit geeft zwart eerst slagkeuze: **1.19-14! 10x28** (1...20x40 verliest dik na 2.14x5 25x43 3.23-19 12x14 4.5x4) en nu een mooie tocht van schijf 31, die uiteindelijk eindigt op 47. **2.31-27 20x40 3.27-22 25x43 4.22x4 12x23 5.37-32 28x37 6.26-21 16x27**

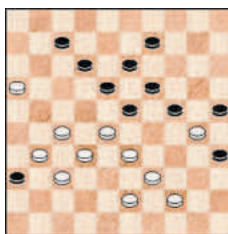

diagram 1

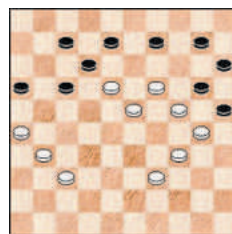

diagram 2

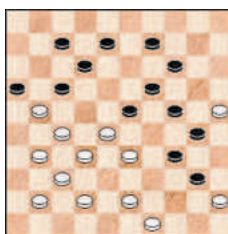

diagram 3

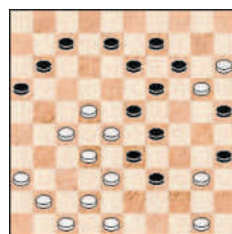

diagram 4

7.4x45 23-28 8.45-29 28-32 9.29-42 15-20 10.42x15 32-37 11.15-47

diagram 3

Deze stand doet wat futuristischer aan maar de oplossing mag er zijn. **1.49-44 40x36 2.27-22 16x29 3.22x4 23x41 4.45-40!** Wit geeft na de eerste explosie verrassend nog even een slagkeuze na; 4-15 en dan 45-40 werkt niet. **4...34x45** (want na 4...36x27 gaat het automatisch) **5.25x23 19x28** (idem na 5...36x27 6.4x17!) Nu heeft de dam nog precies één veld ter beschikking op de diagonaal: **6.4-13! 36x27 7.13x50**

diagram 4

Hier is geen sprake meer van een partijstand; zoals Smedinga betaamt is het slagwerk fraai en het eindspel puntig. **1.42-37 33x31 2.47-42 35x44 3.15-10 14x5 4.27-21 16x47 5.36x27 23x21 6.48-43 47x18 7.43x1 25x14 8.1x10 5x14 9.50-44 14-19 10.44-39 19-23 11.39-33**

WOUTER SIPMA
woutersipma@gmail.com