

w.a.z. w+

Rienk van Marle - Kor de Groot **2-0**

29.29-24? Op Toernooibase geeft Rienk aan, dat hij hier had kunnen winnen met 29.29-23 18x29 (of 29...19x28 30.32x12 21x32 31.12x21 26x17 32.37x28 met schijfwinst.) 30.27-22 17x28 31.32x14 met doorbraak. **29...19x30 30.35x24 3-9 31.43-38 9-14 32.45-40 1-7 33.38-33 17-22 34.36-31** Wél de mooiste, maar niet de beste zet. Met saaie en simpele middelen had Rienk hier naar de winst kunnen schuiven: 34.40-34 22x31 35.36x27 11-17 (na 35...14-19? laat wit gewoon slaan.) 36.34-29 17-22 37.41-36 22x31 38.36x27 7-11 39.42-38 26-31 (39...11-17?

mag niet wegens 27-22, gevold door 38-33 en op 39...8-12? volgt de combinatie 40.27-22 18x27 41.24-20 15x24 42.29x7 11x2 w+) 40.37x17 11x31 41.32-28 14-19 (of 41...16-21 42.28-23 8-12 43.24-19 w+) 42.25-20 19x30 43.28-23 15x24 44.23x3 w+ **34...8-12 35.40-34 11-17 36.33-29 6-11?** Veel beter was 36...14-19, waarna Rienk nog het beste had kunnen afwikkelen naar remise met 37.42-38 19x39 38.29-23 enz. **37.29-23** neemt een ruil naar een gunstig eindspel. **18x40 38.27x20 40-45 39.20-14 45-50 40.14-9 12-18 41.9-3 50-45 42.24-20 15x24 43.32-27 21x32 44.3x15 18-22 45.41-36 16-21 46.15-29 45x41 47.46x37 7-12 48.25-20 12-18 49.20-14 18-23 50.14-10 23-29 51.10-5 11-16 52.48-43 21-27 53.42-38 29-34 54.5-23**

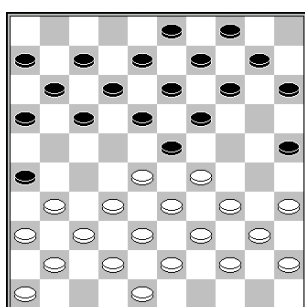

w.a.z.

Henk Kalk - Artem Ivanov **0-2**

14.35-30 Henk Kalk creëert spanningen, maar om dat nou uitgerekend tegen Artem Ivanov te doen? **15-20! 15.40-35?** Goed speelbaar was nog 15.31-27 **15...10-15** Zonder angst voor 16.30-24? 19x30 17.28x10 16-21 18.35x24 18-23 19.29x18 20x49 z+ **16.31-27 4-10 17.37-31 26x37 18.42x31 20-24 19.29x20 15x24 20.44-40 10-15 21.27-22 18x27 22.31x22 16-21 23.32-27** Iets beter is de ruil 23.22-18 13x22 24.32-27 enz., maar wit blijft dan wel met een slechte korte vleugelopsluiting zitten. **23...21x32 24.28x37 17x28 25.33x22 12-17** en

opgegeven, wit verliest een schijf na **26.38-33 17x28 27.33x22 8-12**

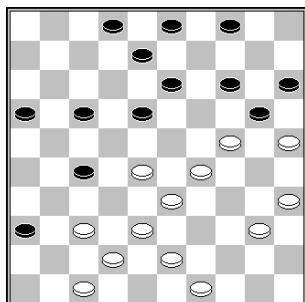

z.a.z. z+

Ronny Koop - Bert Dollekamp **2-0**

Ronny Koop combineerde naar schijfwinst met: **30.29-23 18x29* 31.28-23 29x18 32.37-32 20x29 33.32x34**

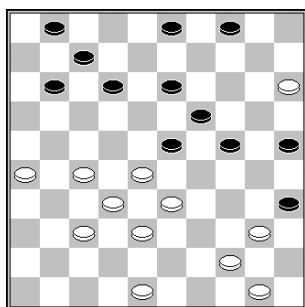

z.a.z.

Herm Jan Brascamp - Gerrit Boom **0-2**

32...1-6 dreigt de coup Royal met 24-29 enz. **33.37-31 23-29 34.27-21** Wit moet nu rekening houden met de opmars 35-30-34, terwijl zowel 34.50-45 als 34.48-43 verhinderd zijn door de combinatie 4-10 35.15x4 24-30 36.4x34 30x50 **34...11-17 35.31-27** In aanmerking kwam ook 35.32-27. 35...13-18? is dan verboden wegens 36.44-39 35x44 37.28-23 19x28 38.33x2 44x42 39.48x37 w+ Ik was van plan om te vervolgen met 7-11? Maar dat blijkt niet goed te zijn, wegens de combinatie 36.44-39 35x44 37.38-32 29x38 38.32x43 44x22 39.27x16 w+.

Eventueel kan zwart wél zelf combineren (naar remise) met 35...4-10 36.15x4 19-23 37.4x2 23x43 38.2x30 25x45 39.33x24 43-49 **35...13-18 36.21-16 25-30(?)** Beter is 36...18-22 37.27x18 12x23 38.50-45 (anders wint 25-30) 38...25-30 en nu bijvoorbeeld 39.44-39 35x44 40.39x50 29-34 41.48-42 (41.50-44 34-39 42.44-40 17-22 43.33x44 22x42 44.48x37 23-29 45.37-31 30-34 46.31-27 3-8 47.26-21 8-12 48.32-28 34-39 49.44x33 29x38 z+) 41...3-8 42.42-37 30-35 43.37-31 35-40 44.31-27 8-13 45.27-22 7-12 (niet 45...6-11? 46.50-44 40x49 47.33-29 24x42 48.26-21 49x18 49.21x1 23x32 50.1x25=) 46.22x11 6x17 47.26-21 17x26 48.16-11 26-31 49.28-22 31-36 50.11-6 13-18 51.22x13 19x8 met goede winstkansen, o.a. omdat wit niet dam mag halen 52.6-1? 24-29 53.33x24 12-17 z+. **37.27-21?** Wit kon schijfverlies voorkomen door 37.27-22 18x27 38.32x21, met de bedoeling om 30-34 te beantwoorden met de meerslag 32-27. **37...30-34 38.32-27 34x45 39.38-32 29x38 40.32x43 24-30 41.43-38 19-24** Of 41...18-22 met een kansrijk eindspel. **42.38-33 24-29 43.33x24 30x19 44.48-43 19-24 45.43-39 24-29 46.27-22 18x27 47.21x32 3-8**

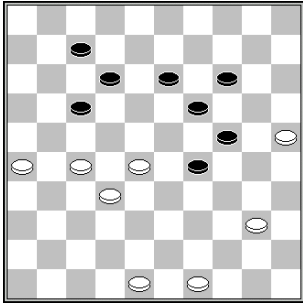

w.a.z. w+

Marinus Morsink - Jan Mente Drent **1-1**

Na **42.48-42 13-18** kabbelde de partij naar remise.

Maar Marinus had hier 42.27-21! moeten spelen en plots is zwart in grote moeilijkheden, bijvoorbeeld: 42...7-11 (of 42...13-18 43.32-27 7-11 21-16 w+) 43.21-16 13-18 44.16x7 12x1 45.32-27 1-7 (18-23 is nu steeds verhinderd door de plakker 25-20 w+, en zwart kan niet eeuwig wachten.) 46.48-42 7-12 (of 46...7-11 47.27-21 18-23 48.21x12 23x32 49.12-8 32-38 50.42x33 29x38 51.8-3 w+) 47.49-44 18-23 48.25-20 23x21 49.20x9 w+.

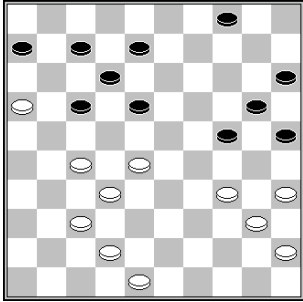

w.a.z.

Paul Everloo - Siep Buurke **1-1**

33.42-38? Dit stelt zwart in staat om groot voordeel te krijgen. Nodig was 33.37-31 **33...4-9?** Veel sterker was 33...17-22 34.28x17 12x21. Omdat wit dan gehinderd wordt door simpele combinaties én nooit verder kan met 38-33 (wegens 24-30) komt hij in tempo-problemen (zie hierna). **34.48-42?** Nog steeds was 34.37-31 mogelijk **34...8-13?** Na 34...17-22 35.28x17 12x21 komt wit in zwaar weer terecht. Ik geef een aantal varianten:

- 36.37-31 (36.38-33? mag natuurlijk niet wegens 24-30) 6-11 (36...21-26 37.16-11=) 37.31-26 11-17 38.34-29 (38.42-37? 18-22 39.27x18 8-13 40.16x27 13x33 z+) 38...24x33 39.38x29 8-13 40.40-34 13-19 41.42-38 9-13 42.38-33 19-23 (42...19-24? 43.45-40 13-19 44.27-22=) 43.33-28 13-19 44.28-22 17x37 45.26x17 7-12 46.17x8 18-22 47.27x18 (47.29x18 22x2 48.16-11 37-41 49.11-6 19-23 z+) 47...23x3 48.16-11 37-42 49.11-7 42-47 50.7-2 47x24 en zwart staat twee schijven voor.
- 36.34-29 24x33 37.38x29 6-11 38.37-31 (38.42-38? 18-22 39.27x18 8-13 40.16x27 13x24 z+) 38...21-26 (of 38...11-17) 39.42-37 20-24 40.29x20 15x24 (de achtergebleven schijf op 45 vormt nu een dodelijke zwakte.) 41.32-28 (of 41.40-34 8-13 42.32-28 13-19 43.37-32 26x37 44.32x41 9-13 z+) 41...25-30 42.37-32 26x37 43.32x41 11-17 z+
- 36.34-30 25x34 37.40x29 24x33 38.38x29 6-11 39.37-31 (39.45-40? 18-22 40.27x18 8-12 41.16x27 12x45; 39.42-38? 18-22 40.27x18 8-13 41.16x27 13x24 z+; 39.35-30? 18-22 40.27x18 8-12 41.16x27 12x25 z+) 39...20-25 (of 39...21-26 40.42-37 20-24 z+) 40.31-26 11-17 41.42-38 9-14 42.38-33* 14-20 43.33-28 (43.45-40? mag nog steeds niet.) 43...20-24 44.29x20 15x24 z+

35.37-31 17-21 36.34-29 24x22 37.31-26 22x31 38.26x19 9-14 39.19x10 15x4 40.35-30 25x34 41.40x29 6-11 42.32-28 11-17 43.28-23 18-22 44.23-19 22-28 45.19-13 7-12 46.45-40 31-36 47.42-37 28-33 48.13-8 33x31 49.8-3 36-41 50.3x25 31-36 51.25-39 41-46 52.39x6 46-5 53.29-23